Preisliste
2025/2026

LG

AIR SOLUTION

Version 01a.2025
gültig ab 01.03.2025

LG
Life's Good

LG Distributor
seit 2009

aersys
KLIMATECHNIK | WÄRMEPUMPEN

All Rights Reserved
www.aersys.at

www.aersys.at

SINGLE SPLIT RAC

08 Single Split Wandmodelle

10 Zubehör

MULTI & SINGLE CAC

12 Multi Split Außeneinheiten

13 Multi Split Inneneinheiten

14 CAC Split Außeneinheiten

15 Compact Inverter Sets

16 Standard Inverter Sets

18 R410A Standard Inverter Sets

Single Split AHU Kit

19 Synchro Anwendungen

20 Zubehör

MULTI V

22 Multi V S R32

Multi V i R32

23 Multi V S R410A

Multi V i R410A

Multi V Water 5 R410A

Multi V Modular R410A

MULTI V

24 Multi V Inneneinheiten

27 Multi V Hydro Kit

28 Multi V AHU Kit

29 ERV Inneneinheiten

30 ERV DX Inneneinheiten

ERV Zubhör

32 Multi V Zubehör

THERMA V

36 Therma V R290

37 Therma V R32 Monobloc Silent

Therma V R32 Monobloc

38 Therma V R32 Split

Therma V R32 Hydrosplit

Therma V Brauchwasserwärmepumpe

39 Therma V R410A Hydrosplit

Therma V Zubehör

SERVICE

41 LGMV-/Wi-Fi Service Modul

Inbetriebnahmen und Service-Einsätze

42 Gewährleistungs- und Haftungsumfang

LG Business Solutions

Machen Sie Ihren Alltag einfacher mit LG ThinQ

Kühles Zuhause wenn Sie heimkommen

"Es wäre wunderbar, wenn mein Zuhause bei meiner Ankunft schon kühl wäre."

Überprüfen Sie die Stromrechnung

"Wie oft habe ich in letzter Zeit die Klimaanlage benutzt?"

Klimaanlage ausschalten nachdem das Haus verlassen wurde

"Oh nein! Habe ich daran gedacht, die Klimaanlage auszuschalten?"

Keine Fernbedienung notwendig, steuern Sie über das Mobiltelefon

"Wo ist die Fernbedienung? Ich möchte nicht aus meinem Bett raus! "

Sprachsteuerung für ein einfacheres Leben

- **Sehr intuitiv :** Es war noch nie so einfach Geräte zu steuern.
- **Für alle zugänglich :** Die Bedienung ist für Jung und Alt gleichermaßen einfach.
- **Zeitersparnis :** Suchen Sie nicht mehr nach der Fernbedienung, sondern steuern Sie per Sprachsteuerung.

Einfache Sprachsteuerung, zeitsparend und für jedermann zugänglich

Sie müssen nicht lange nach der Fernbedienung Ihrer Klimaanlage suchen. LG Modelle mit LG ThinQ sind auch mit AI-Lautsprechern wie Google Assistant, Alexa, Google Home und mehr kompatibel. Von nun an brauchen Sie keine Tasten mehr zu drücken. Verwenden Sie stattdessen Ihre Stimme.

Schritt 1

Sprachbefehl an AI-Lautsprecher.

Schritt 2

AI-Lautsprecher ändert die Benutzereingabe von Sprache in Text.

Google Cloud

LG Cloud

Schritt 3

AI-Lautsprecher Server erkennt, dass der Benutzer den Geräte-Skill aufruft. und übergibt dies an den LG Server.

LG ThinQ™

Schritt 4

LG Server aktiviert das Gerät.

Neuheiten 2025

AI Air Premium

AI Air Deluxe - ersetzt "Deluxe" Serie

Besonderheiten:

- Hoher SEER/SCOP
- Anwesenheitssensor (nur AI Air Premium)
- "Freeze Cleaning" (nur Single Split)
- Erkennung "offenes" Fenster
- Silentmodus
- Softair Funktion
- Inkl. Wifi-Modul
- ThinQ-Connectivity
- Single- und Multi Split kompatibel

Erkennungssensor bei geöffnetem Fenster (Temperaturschwankungen)

Reduziert Energieverluste. ES-Mode startet automatisch bei plötzlichen Temperaturveränderungen. Schützt auch vor Kondensation, bei geöffnetem Fenster.

Sensor zur Erkennung von Menschen

Proaktive Energieeinsparung

Der Sensor zur Erkennung von Personen sorgt für eine komfortable Luftstromsteuerung und automatische Energieeinsparungen.

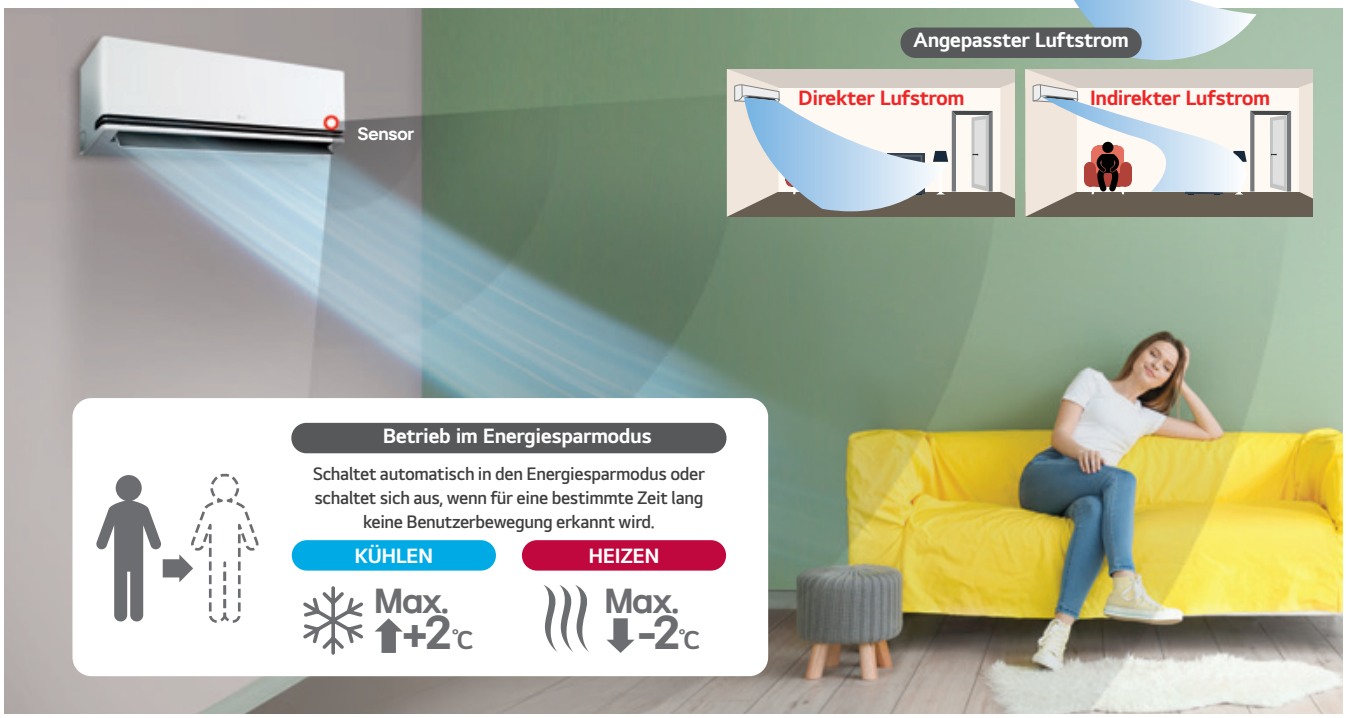

※ Diese Funktion kann über die Fernbedienung oder die LG ThinQ App ein/ausgeschaltet werden.
※ Der Sensor zu Erkennung von Personen aktiviert nur den Kühl- und Heizbetrieb.
※ Die Erkennungszeit der Abwesenheitserkennung kann über die LG ThinQ App von 20 bis 120 min eingestellt werden (Standard 20 min).
※ Die Human Body Detection deckt je nach Produkt 100 Grad nach links und rechts ab, und die maximale Reichweite beträgt 5m (abhängig von der Montagehöhe des Gerätes).
※ Je nach Einsatzbedingungen kann sich der Erkennungsbereich des Sesnors verkürzen.

DUAL Vane

Komfortabler Luftstrom

Dual Vane verteilt den Lufstrom nach oben und unten, weiter und schneller, für idealen Komfort zu jeder Jahreszeit.

22% Lufstrom Distanz

23% Kühlleistung Geschwindigkeit

6% Heizleistung Geschwindigkeit

Längerer Windstrom

Zwei getrennte Lamellen werden zu einer einzigen großen Lamelle kombiniert. Durch die längere Lamellenform kann die Dual Vane den Lufstrom weiter leiten als herkömmliche Modelle.

Indirekter Strom

Dual Vane bietet einen indirekten Modus, der im Vergleich zu einer einzelnen Lamelle komfortabler ist. Es sorgt dafür, dass kalter Wind von oben auf den Kopf und warmer Wind von unten auf die Füße trifft, wodurch der unangenehme direkte Windkontakt reduziert wird.

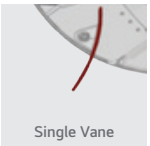
Single Vane

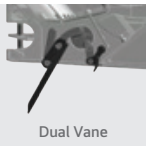
Dual Vane

Schnelleres Külen & Heizen

Dual Vane bietet einen optimierten Luftstrom, der mit einer Lamelle nicht erreicht werden kann. Sie ermöglichen eine um bis zu 23% schnellere Kühlung und eine um bis zu 6% schnellere Erwärmung als eine einzelne Lamelle.

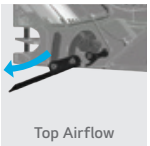
Top Airflow

Bottom Airflow

ARTCOOL Gallery Premium

Besonderheiten:

- 27“ LCD Display
- Silentmodus
- Widget-Visualisierung
- Inkl. Wifi-Modul, Bluetooth
- Eingebauter Lautsprecher
- Single und Multisplit kompatibel

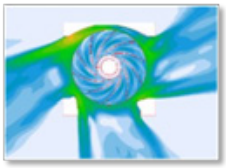
Indirect Wind

Screen Mirroring

Visualisierung

ThinQ-App

ARTCOOL Gallery Special

Besonderheiten:

- Silentmodus
- Inkl. Wifi-Modul
- LG ThinQ-Konnektivität
- Frontbild wechselbar
- Single und Multisplit kompatibel

LG Business Solutions

R32

ARTCOOL Mirror (verspiegelt)

Plasmaster Ionizer PLUS | UVnano™ | Wi-Fi | Allergen Filter

Design	Set	Art	Modell	Kühlen / Heizen	SEER / SCOP	Schalldruck Kühlen S/L/M/H/max dB(A)	Abmessungen HxBxT (mm)	Gewicht (kg)	Einzelpreis EUR	Setpreis EUR
inklusive Infrarot-Fernbedienung	AC09BK	Inneneinheit	AC09BK.NSJ	2,5 / 3,3	7,0 / 4,0	19 / 27 / 35 / 41 / 45	308 x 837 x192	9,9	804	2.172
		Außeneinheit	AC09BK.UA3			48	495 x 717 x 230	26,0	1.368	
	AC12BK	Inneneinheit	AC12BK.NSJ	3,5 / 4,0	6,6 / 4,0	19 / 27 / 35 / 41 / 45	308 x 837 x 192	9,9	919	2.465
		Außeneinheit	AC12BK.UA3			48	495 x 717 x 230	26,0	1.546	
	AC18BK	Inneneinheit	AC18BK.NSK	5,0 / 5,8	7,0 / 4,3	31 / 34 / 39 / 44 / 47	345 x 998 x 212	12,8	1.105	2.820
		Außeneinheit	AC18BK.UL2			53	545 x 770 x 288	35,2	1.715	
	AC24BK	Inneneinheit	AC24BK.NSK	6,6 / 7,5	6,9 / 4,3	31 / 34 / 42 / 47 / 49	345 x 998 x 212	13,5	1.244	3.316
		Außeneinheit	AC24BK.U24			54	650 x 870 x 330	46,4	2.072	

Dualcool AI Air Premium

Hohe Energieeffizienz | Bewegungssensor | Plasmaster Ionizer PLUS | Allergen Filter | Freeze Cleaning | Open Window Sensor | Wi-Fi

Design	Set	Art	Modell	Kühlen / Heizen	SEER / SCOP	Schalldruck Kühlen S/L/M/H/max dB(A)	Abmessungen HxBxT (mm)	Gewicht (kg)	Einzelpreis EUR	Setpreis EUR
inklusive Infrarot-Fernbedienung	H09S1PA	Inneneinheit	H09S1PA.NS1	2,5 / 3,2	**9,7/ 5,1**	19/27/35/40/47	307 x 895 x 235	12,6	945	2.026
		Außeneinheit	H09S1PA.U18			49	545 x 770 x 288	29,9	1.081	
	H12S1PA	Inneneinheit	H12S1PA.NS1	3,5 / 4,0	**9,5 / 5,1**	19/27/35/40/47	307 x 895 x 235	12,6	1.075	2.348
		Außeneinheit	H12S1PA.U18			49	545 x 770 x 288	29,9	1.273	

Dualcool AI Air Deluxe

Plasmaster Ionizer PLUS | Allergen Filter | Freeze Cleaning | Open Window Sensor | Wi-Fi

Design	Set	Art	Modell	Kühlen / Heizen	SEER / SCOP	Schalldruck Kühlen S/L/M/H/max dB(A)	Abmessungen HxBxT (mm)	Gewicht (kg)	Einzelpreis EUR	Setpreis EUR
inklusive Infrarot-Fernbedienung	H09S1DA	Inneneinheit	H09S1DA.NS1	2,5 / 3,2	8,7 / 4,6	19 / 27 / 35 / 40 /47	307x 895x 235	11,0	724	1.805
		Außeneinheit	H09S1DA.U12			49	495 x 717x 230	25,1	1.081	
	H12S1DA	Inneneinheit	H12S1DA.NS1	3,5 / 4,0	8,5 / 4,6	19 / 27 / 35 / 40 /47	307 x 895 x 235	11,0	782	2.055
		Außeneinheit	H12S1DA.U12			49	495x 717 x 2230	25,1	1.273	
	H18S1DA	Inneneinheit	H18S1DA.NS1	5,0 / 5,8	7,0 / 4,3	29 / 34 / 39 / 44 / 49	307 x 895 x 235	12,8	934	2.661
		Außeneinheit	H18S1DA.U18			53	545 x 770 x 235	34,4	1.727	
	H24S1DA	Inneneinheit	H24S1DA.NS1	6,6/ 7,5	6,9 / 4,3	31 / 34 / 42 / 47 / 49	307 x 895 x 235	12,8	1.143	3.169
		Außeneinheit	H24S1DA.U24			54	650 x 870 x 330	44,0	2.026	

Standard PLUS SC

Heizfunktion bis - 15 ° C | Wi-Fi

Design	Set	Art	Modell	Kühlen / Heizen	SEER / SCOP	Schalldruck Kühlen S/L/M/H/max dB(A)	Abmessungen HxBxT (mm)	Gewicht (kg)	Einzelpreis EUR	Setpreis EUR
inklusive Infrarot-Fernbedienung	PC09SC	Inneneinheit	PC09SC.NSJT	2,5 / 2,8	7,0 / 4,0	19 / 27 / 35 / 41 /45	308 x 837 x 189	8,6	612	1.479
		Außeneinheit	PC09SC.UA3T			48	495 x 717 x 230	25,7	867	
	PC12SC	Inneneinheit	PC12SC.NSJT	3,5 / 3,7	6,6 / 4,0	19 / 27 / 35 / 42 /45	308 x 837 x 189	8,6	657	1.739
		Außeneinheit	PC12SC.UA3T			48	495 x 717 x 230	25,7	1.082	
	PC18SC	Inneneinheit	PC18SC.NSKT	5,0 / 5,4	7,0 / 4,3	34 / 39 / 44 / 48	345 x 998 x 210	11,1	773	2.385
		Außeneinheit	PC18SC.UL2T			53	545 x 770 x 288	33,8	1.612	
	PC24SC	Inneneinheit	PC24SC.NSKT	6,6/ 7,0	6,9 / 4,3	34 / 42 / 47 / 50	345 x 998 x 210	12,7	850	2.689
		Außeneinheit	PC24SC.U24T			54	650 x 870 x 330	44,9	1.839	

Standard II EC

Heizfunktion bis - 15 ° C | Wi-Fi

Design	Set	Art	Modell	Kühlen / Heizen	SEER / SCOP	Schalldruck Kühlen S/L/M/H dB(A)	Abmessungen HxBxT (mm)	Gewicht (kg)	Einzelpreis EUR	Setpreis EUR
inklusive Infrarot-Fernbedienung	S09EC	Inneneinheit	S09EC.NSJS	2,5 / 2,8	7,0 / 4,0	19 / 27 / 35 / 41	308 x 837 x 189	8,7	514	1.278
		Außeneinheit	S09EC.UA3S			48	495 x 717 x 230	25,1	764	
	S12EC	Inneneinheit	S12EC.NSJS	3,5 / 3,7	6,6 / 4,0	19 / 27 / 35 / 41	308 x 837 x 189	8,7	550	1.349
		Außeneinheit	S12EC.UA3S			48	495 x 717 x 230	25,1	799	
	S18EC	Inneneinheit	S18EC.NSKS	5,0 / 5,4	7,0 / 4,3	31 / 34 / 39 / 44	345 x 998 x 210	11,9	657	1.906
		Außeneinheit	S18EC.UL2S			53	545 x 770 x 288	34,4	1.249	
	S24EC	Inneneinheit	S24EC.NSKS	6,6/ 7,0	6,9 / 4,3	31 / 34 / 42 / 47	345 x 998 x 210	12,7	782	2.284
		Außeneinheit	S24EC.U24S			54	650 x 870 x 330	46,0	1.502	

Hinweis: Produkte enthalten fluorierte Treibhausgase (R32)

ARTCOOL Gallery Special

Plasmaster Ionizer PLUS · Wi-Fi

Design	Set	Art	Modell	Kühlen / Heizen	SEER / SCOP	Schalldruck Kühlen S/L/M/H dB(A)	Abmessungen HxBxT (mm)	Gewicht (kg)	Einzelpreis EUR	Setpreis EUR
Frontbild wechselbar inklusive Infrarot-Fernbedienung	A09GA1	Inneneinheit	A09GA1.NSE	2,5 / 3,3	7,3 / 4,3	20 / 28 / 36 / 42	652 x 652 x 158	16,7	1.018	2.781
		Außeneinheit	A09GA1.U18			50	545 x 770 x 288	29,9	1.763	
	A12GA1	Inneneinheit	A12GA1.NSE	3,5 / 4,0	7,3 / 4,3	20 / 28 / 36 / 42	652 x 652 x 158	16,7	1.118	2.962
		Außeneinheit	A12GA1.U18			50	545 x 770 x 288	29,9	1.844	

ARTCOOL Gallery Premium

Plasmaster Ionizer PLUS · Wi-Fi

Design	Set	Art	Modell	Kühlen / Heizen	SEER / SCOP	Schalldruck Kühlen S/L/M/H dB(A)	Abmessungen HxBxT (mm)	Gewicht (kg)	Einzelpreis EUR	Setpreis EUR
27 "LCD - DISPLAY inklusive Infrarot-Fernbedienung	A09GA2	Inneneinheit	A09GA2.NSE	2,5 / 3,3	7,3 / 4,3	20 / 28 / 36 / 42	652 x 652 x 158	20,5	2.044	3.807
		Außeneinheit	A09GA2.U18			50	545 x 770 x 288	29,9	1.763	
	A12GA2	Inneneinheit	A12GA2.NSE	3,5 / 4,0	7,3 / 4,3	20 / 28 / 36 / 42	652 x 652 x 158	20,5	2.475	4.319
		Außeneinheit	A12GA2.U18			50	545 x 770 x 288	29,9	1.844	

SINGLE SPLIT Zubehör

Zubehör	Modell	Beschreibung	Preis EUR
	PREMTB101	Standard III Kabelfernbedienung mit 4,3" LCD Anzeige in weiss	242
	PREMTBB11	Standard III Kabelfernbedienung mit 4,3" LCD Anzeige in schwarz	
	PMNFP14A1	PI485-Platine zur Anbindung an Zentralsteuerungssysteme	182
	PDRYCB000	Zusatzplatine 1 Steuerungspunkt 220V AC (mit Gehäuse)	144
	PDRYCB400	Zusatzplatine (potenzialfreier Kontakt). 2 Steuerungspunkte 5/12V DC (mit Gehäuse)	251
	PDRYCB320	Zusatzplatine (potenzialfreier Kontakt) 8 Steuerungspunkte (mit Gehäuse) 0 - 10V Steuerung	279
	PDRYCB500	Zusatzplatine zur Anbindung einer Inneneinheit an eine externe Steuerung mittels RS485 Kommunikation (mit Gehäuse)	279

Zubehör Kombinationsmöglichkeiten

Zubehör	kW	ARTCOOL Special/Premium	ARTCOOL Mirror	AI Air Premium	AI Air Deluxe	Standard Plus SC	Standard II EC
Kabelfernbedienung Schwarz: PREMTBB11, Weiss: PREMTB101	2,5	Ja	Ja	Ja	Ja	Ja	Ja
	3,5	Ja	Ja	Ja	Ja	Ja	Ja
	5,0	-	Ja	-	Ja	Ja	Ja
	6,6	-	Ja	-	Ja	Ja	Ja
PI485 Modell: PMNFP14A1	2,5	Nein	Nein	Nein	Nein	Nein	Nein
	3,5	Nein	Nein	Nein	Nein	Nein	Nein
	5,0	-	Nein	-	Nein	Nein	Nein
	6,6	-	Nein	-	Ja	Ja	Ja
Externer Kontakt Mit Gehäuse: PDRYCB000, PDRYCB400, PDRYCB500	2,5	Ja	Ja	Ja	Ja	Ja	Ja
	3,5	Ja	Ja	Ja	Ja	Ja	Ja
	5,0	-	Ja	-	Ja	Ja	Ja
	6,6	-	Ja	-	Ja	Ja	Ja
Integriertes WLAN	2,5	Ja	Ja	Ja	Ja	Ja	Ja
	3,5	Ja	Ja	Ja	Ja	Ja	Ja
	5,0	-	Ja	-	Ja	Ja	Ja
	6,6	-	Ja	-	Ja	Ja	Ja

MULTI SPLIT

PERFEKTE LÖSUNG FÜR ANWENDUNGEN MIT MEHREREN RÄUMEN

HOHE EFFIZIENZ | LANGE LEBENSDAUER | HOHER KOMFORT

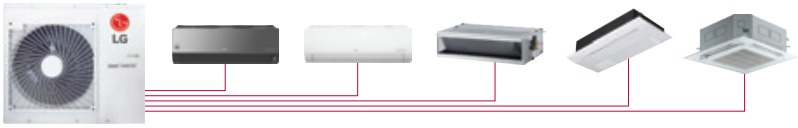

Das LG Multi-Split-System bietet leistungsstarkes, effizientes Kühlen und Heizen mit bis zu neun Innengeräten mit einem Außengerät. Die fortschrittliche Inverter-Technologie von LG bietet große Leistung bei geringem Energieverbrauch und benötigt weniger Aufstellfläche als mehrere Single-Split-Systeme. Eine Vielzahl von formschönen und eleganten Inneneinheiten, die zu jeder Einrichtung passen, sind in allen Leistungen für alle Raumgrößen erhältlich.

MULTI SPLIT Außeneinheiten

Multi Außeneinheiten mit Einzelverrohrung

R32

Design	Modell	Max. IE	Phase	Kühlen / Heizen	Kombination IE Kühlen / Heizen	SEER / SCOP	Energie-label	Schalldruck Kühl./Heiz.	Abmessungen HxBxT (mm)	Gewicht (kg)	Preis EUR
	MU2R15.U13	2	1~	4,1 / 4,7	0,88-4,72 / 0,97-5,39	8,5 / 4,30	A+++ / A+	47 / 51	545 x 770 x 288	36	2.004
	MU2R17.U13			4,7 / 5,3	0,88-5,39 / 0,97-5,69	7,8 / 4,30	A++ / A+	48 / 51			2.206
	MU3R19.U23	3		5,3 / 6,3	1,06-6,33 / 1,17-7,33	8,5 / 4,40	A+++ / A+	47 / 52	650 x 870 x 330	46	2.354
	MU3R21.U23			6,2 / 7,0	1,06-7,33 / 1,17-7,80	8,5 / 4,40	A+++ / A+	48 / 53			2.870
	MU4R25.U22	4		7,0 / 8,1	1,06-8,5 / 1,17-9,09	8,0 / 4,4	A++ / A+	49 / 53		46,2	3.455
	MU4R27.U42			7,9 / 9,1	1,32-9,5 / 1,47-10,6	8,0 / 4,3	A++ / A+	48 / 52	834 x 950 x 330	60,7	3.807
	MU5R30.U42	5		8,8 / 10,1	1,32-10,6 / 1,47-12,1	8,2 / 4,3	A++ / A+	49 / 53		61,3	4.087

MULTI Außeneinheiten mit Einzelverrohrung

R32

Design	Modell	Max. IE	Phase	Kühlen / Heizen	Kombination IE Kühlen / Heizen	SEER / SCOP	Energie-label	Schalldruck Kühl./Heiz.	Abmessungen HxBxT (mm)	Gewicht (kg)	Preis EUR
	MU5R40.U42	5	1~	11,2 / 12,5	1,3-14,7 / 1,5-15,9	7,1 / 4,0	A++ / A+	53 / 55	834 x 950 x 330	73	6.089

MULTI Außeneinheiten mit Verteilerbox

• R410A

Design	Modell	Max. IE	Phase	Kühlen / Heizen	Kombination IE Kühlen / Heizen	SEER / SCOP	Energie-label	Schalldruck Kühl./Heiz.	Abmessungen HxBxT (mm)	Gewicht (kg)	Preis EUR
	FM41AH.U34	7	3~	12,3 / 13,5	2,8-15,4 / 3,1-16,2	7,4 / 4,2	-	51 / 53	1380 x 950 x 330	87	6.540
	FM49AH.U34	8		14,1 / 16,0	3,3-17,0 / 3,7-17,3	7,2 / 4,2	-	53 / 55			8.303
	FM57AH.U34	9		15,5 / 17,4	4,0-18,5 / 4,5-18,8	6,9 / 4,2	-	53 / 55			9.175

Verteilerboxen, Y-Abzweigungen und Mehrfachverteiler für Multi Split Außeneinheiten der FM-Serie

Design	Modell	Beschreibung	Preis EUR
	PMBL5620	Y-Verteiler für 2 Verteilerboxen	224
	PMBL1203F0	Mehrfachverteiler für 3 Verteilerboxen	324
	PMBD3620	Verteilung von Kältemittel an 2 Inneneinheiten, Bördelanschlüsse, 143 x 302 x 252 mm (HxBxT)	416
	PMBD3630	Verteilung von Kältemittel an 3 Inneneinheiten, Bördelanschlüsse, 143 x 302 x 252 mm (HxBxT)	511
	PMBD3640	Verteilung von Kältemittel an 4 Inneneinheiten, Bördelanschlüsse, 143 x 302 x 252 mm (HxBxT)	604

Hinweis: Die Auswahl des für die jeweilige Anwendung passenden Multi Split Außengeräts erfolgt mit Hilfe der Kombinationstabelle.

Diese Tabelle finden Sie im LG Klima Katalog **2024** oder im Produktdatenbuch der Multi Split Außengeräte.
Produkte enthalten fluorierte Treibhausgase (R32, R410A)

R32 MULTI SPLIT Inneneinheiten

Design	Serie	Modell	Kühlen / Heizen	Schalldruck Kühlen L/M/H dB(A)	Abmessungen HxBxT (mm)	Gewicht (kg)	Einzelpreis EUR	Setpreis EUR
27 "LCD - DISPLAY inklusive Infrarot-Fernbedienung	**ARTCOOL Gallery Premium** Wi-Fi	A09GA2.NSE	2,6 / 2,9	28 / 36 / 42	652 x 652 x 158	20,5	2.044	-
		A12GA2.NSE	3,5 / 3,9	28 / 36 / 42			2.475	-
Frontbild wechselbar inklusive Infrarot-Fernbedienung	**ARTCOOL Gallery Special** Wi-Fi	A09GA1.NSE	2,6 / 2,9	28 / 36 / 42	652 x 652 x 158	16,7	1.018	-
		A12GA1.NSE	3,5 / 3,9	28 / 36 / 42			1.118	-
 inklusive Infrarot-Fernbedienung	Dualcool AI Air Premium **Bewegungsmelder, Freeze Cleaning, Open Window Sensor** Wi-Fi Plasmaster Ionizer PLUS **Allergen Filter**	H09S1PA.NS1	2,5 / 3,2	27 / 35/ 40	307 x 895 x 235	12,6	945	-
		H12S1PA.NS1	3,5 / 4,0	27 / 35/ 40			1.075	-
 inklusive Infrarot-Fernbedienung	Dualcool AI Air Deluxe **FreezeCleaning** **OpenWindowSensor** Wi-Fi Plasmaster Ionizer PLUS **Allergen Filter**	DM07RH.NSJ	2,1 / 2,3	26 / 31/ 35	308 x 837 x 189	8,3	640	-
		H09S1DA.NS1	2,5 / 3,2	27 / 35 / 40	307 x 895 x 235	11,0	724	-
		H12S1DA.NS1	3,5 / 4,0	27 / 35/ 40			817	-
		H18S1DA.NS1	5,0 / 5,8	34 / 39 / 44		12,8	976	-
		H24S1DA.NS1	6,6/ 7,5	34 / 42 / 47			1.195	-
 inklusive Infrarot-Fernbedienung	**Standard Plus SC** Wi-Fi	PM05SK.NSA	1,5 / 1,6	27 / 31 / 34	308 x 745 x 189	7,4	534	-
		PM07SK.NSA	2,1 / 2,3	27 / 32 / 35			587	-
		PC09SC.NSJT	2,5 / 3,2	27 / 33 / 36	308 x 837 x 189	8,6	612	-
		PC12SC.NSJT	3,5 / 3,7	27 / 35 / 40			657	-
		PM15SK.NSA	4,2 / 5,4	29 / 36 / 41			705	-
		PC18SC.NSKT	5,0 / 5,8	35 / 38 / 44	345 x 998 x 210	11,1	773	-
		PC24SC.NSKT	6,6 / 7,0	36 / 41 / 46		12,7	850	-
 inklusive Infrarot-Fernbedienung	**ARTCOOL** **Mirror - verspiegelt** **Allergen Filter** Wi-Fi Plasmaster Ionizer PLUS UVnano™	AM07BH.NSJ	2,1 / 2,3	27 / 32 / 35	308 x 837 x 192	9,1	680	-
		AC09BK.NSJ	2,5 / 3,2	27 / 33 / 36		9,9	804	-
		AC12BK.NSJ	3,5 / 3,8	27 / 35 / 40			919	-
		AC18BK.NSK	5,0 / 5,8	35 / 38 / 44	345 x 998 x 212	12,8	1.105	-
		AC24BK.NSK	6,6 / 7,5	36 / 41 / 46		13,5	1.244	-
 inklusive Infrarot-Fernbedienung	**Standard II EC** Wi-Fi	S09EC.NSJS	2,5 / 2,8	27 / 35 / 41	308 x 837 x 210	8,7	514	-
		S12EC.NSJS	3,5 / 3,7	27 / 35 / 41			550	-
		S18SC.NSKS	5,0 / 5,4	34 / 39 / 44	345 x 998 x 210	11,9	657	-
		S24EC.NSKS	6,6 / 7,0	34 / 42 / 47		12,7	782	-
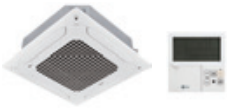 Kabelfernbedienung inkludiert*	**4-Wege Decken-Kassetten** Wi-Fi ***	MT06R.NR0**	1,5 / 1,6	24 / 27 / 31	214 x 570 x 570	14	735	1.006
		PT-QAGW0					271	
		MT08R.NR0**	2,1 / 2,3	24 / 27 / 31			828	1.099
		PT-QAGW0					271	
 Fernbedienung **nicht** inkludiert	**4-Wege Decken-Kassetten** Wi-Fi ***	CT09F.NR0	2,6 / 2,9	30 / 33 / 36	214 x 570 x 570	14	786	1.057
		PT-QAGW0					271	
		CT12F.NR0	3,5 / 3,9	32 / 35 / 38			823	1.094
		PT-QAGW0					271	
		CT18F.NQ0	5,3 / 5,8	36 / 39 / 41	256 x 570 x 570	14,3	1.067	1.338
		PT-QAGW0					271	
		CT24F.NB0	6,7 / 7,5	34 / 36 / 38	204 x 840 x 840	21,1	1.339	1.761
		PT-AAGW0					422	
 Kabelfernbedienung inkludiert*	**1-Weg Decken-Kassetten** Wi-Fi ***	MT09R.NU1**	2,6 / 2,9	36 / 34 / 32	132 x 860 x 450	4,4	833	1.106
		PT-UAHW0					273	
		MT11R.NU1**	3,5 / 3,9	37 / 36 / 33			953	1.226
		PT-UAHW0					273	

**Bei den Typen MT06R.NR0, MT08R.NR0, MT09R.NU1 und MT11R.NU1 ist eine Kabelfernbedienung inkludiert, bei den Typen CT09F.NR0, CT12F.NR0, CT18F.NQ0 und CT24F.NB0 ist diese separat zu erwerben.

*****Nachrüstbar mit WiFi-Modul PWFMDD200**

R32 MULTI SPLIT Inneneinheiten

Design	Serie	Modell	Kühlen / Heizen	Schalldruck Kühlen L/M/H dB(A)	Abmessungen HxBxT (mm)	Gewicht (kg)	Einzelpreis EUR	Setpreis EUR
Fernbedienung **nicht** inkludiert	**Kanalgeräte mit niedriger Pressung** Wi-Fi ***	CL09F.N50	2,6 / 2,9	27 / 28 / 31	190 x 900 x 700	24	876	-
		CL12F.N50	3,5 / 3,9	27 / 28 / 31			1.055	-
		CL18F.N60	5,3 / 5,8	31 / 34 / 36			1.281	-
		CL24F.N30	7,0 / 7,7	32 / 35 / 39	190 x 1100 x 700	27	1.396	-
Fernbedienung **nicht** inkludiert	**Kanalgeräte mit hoher Pressung** Wi-Fi ***	CM18F.N11	5,3 / 5,8	30 / 32 / 34	270 x 900 x 700	26,5	970	-
		CM24F.N11	7,0 / 7,7	32 / 34 / 35			1.195	-
inklusive Infrarot-Fernbedienung	**Konsolengeräte** Wi-Fi ***	UQ09F.NA0	2,6 / 3,1	27 / 32 / 38	600 x 700 x 210	16,3	1.070	-
		UQ12F.NA0	3,5 / 4,0	27 / 32 / 39			1.144	-
		UQ18F.NA0	5,0 / 4,9	35 / 39 / 44			1.348	-

*****Nachrüstbar mit WiFi-Modul PWFMDD200**

SINGLE SPLIT CAC

Flexible Lösungen für gewerbliche Anwendungen, dank Free Combination Design

SINGLE SPLIT CAC Außeneinheiten

R32 - Standard Inverter

Design	Modell	Phase	Kühlen / Heizen (kW)	SEER / SCOP	EER / COP	Schalldruck Kühl./Heiz.	Abmessungen HxBxT (mm)	Gewicht (kg)	Preis EUR
	UUA1.UL0	1~	2,5 / 3,2	-*	-*	49 / 52	545 x 770 x 288	33,3	1.934
	UUB1.U20		7,5 / 7,7	-*	-*	50 / 54	650 x 870 x 330	44,5	2.429
	UUC1.U40		9,5 / 10,8	-*	-*	54 / 56	834 x 950 x 330	57,7	2.852
	UUD3.U30	3~	14,4 / 16,8	-*	-*	54 / 54	1380 x 950 x 330	85	4.725

Hinweis: Produkte enthalten fluorierte Treibhausgase (R32, R410A)
*je nach Innengerätekombination. Siehe Produktdatenbuch

CAC SINGLE SPLIT Anlagen

LG Business Solutions

R410A - Standard Inverter

• R410A

Design	Modell	Phase	Kühlen / Heizen (kW)	SEER / SCOP	EER / COP	Schalldruck Kühl./Heiz.	Abmessungen HxBxT (mm)	Gewicht (kg)	Preis EUR
	UU49W.U32	3~	14,0 / 16,4	-*	-*	52 / 54	1380 x 950 x 330	96	5.110
	UU70W.U34		19.0 / 22,4	-*	-*	55 / 58		110	6.578
	UU85W.U74		23,0 / 27,0	-*	-*	59 / 60	1625 x 1090 x 380	144	8.342

Compact Inverter

Wi-Fi *** R32

Design	Set	Art	Modell	Kühlen / Heizen	SEER / SCOP	Schalldruck L/M/H dB(A)	Abmessungen HxBxT (mm)	Gewicht (kg)	Einzelpreis EUR	Setpreis EUR
4-Wege Deckenkassetten (230V) 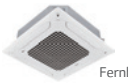 Fernbedienung **nicht** inkludiert	CT18F	Inneneinheit	CT18F.NQ0	5,0 / 5,2	6,3 / 3,9	37 / 39 / 41	256 x 570 x 570	13,9	1.067	3.272
		Außeneinheit	UUA1.UL0			- / 49 / -	545 x 770 x 288	33,3	1.934	
		Blende	PT-QAGW0			-	34 x 620 x 620	3,0	271	
4-Wege Deckenkassetten (230V) mit Dual Vane Blende* 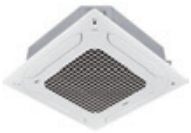 Fernbedienung **nicht** inkludiert	CT24F	Inneneinheit	CT24F.NB0	6,8 / 7,5	7,0 / 4,2	34 / 36 / 38	204 x 840 x 840	21,1	1.339	4.190
		Außeneinheit	UUB1.U20			- / 48 / -	650 x 870 x 330	44,5	2.429	
		Blende	PT-AAGW0			-	35 x 950 x 950	7,1	422	
	UT30F	Inneneinheit	UT30F.NB0	7,5 / 7,9	6,8 / 4,2	35 / 37 / 40	204 x 840 x 840	21,1	1.724	4.575
		Außeneinheit	UUB1.U20			- / 50 / -	650 x 870 x 330	44,5	2.429	
		Blende	PT-AAGW0			-	35 x 950 x 950	7,1	422	
	UT36F	Inneneinheit	UT36F.NA0	9,5 / 10,8	6,7 / 4,3	41 / 42 / 44	204 x 840 x 840	25,3	2.119	5.393
		Außeneinheit	UUC1.U40			- / 54 / -	834 x 950 x 330	57,7	2.852	
		Blende	PT-AAGW0			-	35 x 950 x 950	7,1	422	
Kanalgeräte mittlere Pressung (230V) Fernbedienung **nicht** inkludiert	CM18F	Inneneinheit	CM18F.N11	5,0 / 5,5	6,1 / 3,8	30 / 32 / 34	270 x 900 x 700	24,6	970	2.904
		Außeneinheit	UUA1.UL0			- / 49 / -	545 x 770 x 288	33,3	1.934	
	CM24F	Inneneinheit	CM24F.N11	6,8 / 7,4	5,8 / 4,1	32 / 34 / 35	270 x 900 x 700	24,6	1.195	3.624
		Außeneinheit	UUB1.U20			- / 48 / -	650 x 870 x 330	44,5	2.429	
	UM30F	Inneneinheit	UM30F.N11	7,5 / 8,0	5,6 / 3,9	34 / 35 / 37	270 x 900 x 700	26,2	1.642	4.071
		Außeneinheit	UUB1.U20			- / 50 / -	650 x 870 x 330	44,5	2.429	
	UM36F	Inneneinheit	UM36F.N21	9,5 / 10,8	5,9 / 4,0	33 / 34 / 36	270 x 1250 x 700	38,5	2.037	4.889
		Außeneinheit	UUC1.U40			- / 54 / -	834 x 950 x 330	57,7	2.852	
Kanalgeräte niedrige Pressung (230V) Fernbedienung **nicht** inkludiert	CL18F	Inneneinheit	CL18F.N60	4,7 / 5,2	5,1 / 3,8	29 / 31 / 34	190 x 1100 x 460	20,9	1.281	3.215
		Außeneinheit	UUA1.UL0			- / 49 / -	545 x 770 x 288	33,3	1.934	
	CL24F	Inneneinheit	CL24F.N30	6,8 / 7,5	6,0 / 4,1	32 / 35 / 39	190 x 1100 x 700	26,0	1.396	3.825
		Außeneinheit	UUB1.U20			- / 48 / -	545 x 770 x 288	44,5	2.429	
Unterdeckengerät (230V) inklusive Infrarot-Fernbedienung	UV18F	Inneneinheit	UV18F.N10	5,0 / 5,3	6,6 / 4,6	39 / 40 / 42	235 x 1200 x 690	27,3	1.230	3.164
		Außeneinheit	UUA1.UL0			- / 49 / -	545 x 770 x 288	33,3	1.934	
	UV24F	Inneneinheit	UV24F.N10	6,8 / 7,3	6,6 / 4,2	43 / 45 / 46	235 x 1200 x 690	28	1.297	3.726
		Außeneinheit	UUB1.U20			- / 48 / -	650 x 870 x 330	44,5	2.429	
	UV30F	Inneneinheit	UV30F.N10	7,5 / 8,0	6,6 / 4,3	43 / 44 / 46	235 x 1200 x 690	28	1.340	3.769
		Außeneinheit	UUB1.U20			- / 50 / -	650 x 870 x 330	44,5	2.429	
	UV36F	Inneneinheit	UV36F.N20	9,5 / 10,3	6,1 / 4,2	40 / 43 / 46	235 x 1600 x 690	36,7	1.807	4.659
		Außeneinheit	UUC1.U40			- / 54 / -	834 x 950 x 330	57,7	2.852	
Wandgeräte inklusive Infrarot-Fernbedienung	US30F	Inneneinheit	US30F.NR0	7,5 / 7,7	6,8 / 4,1	38 / 42 / 46	360 x 1200 x 265	18,3	1.555	3.984
		Außeneinheit	UUB1.U20			- / 50 / -	650 x 870 x 330	44,5	2.429	
	US36F	Inneneinheit	US36F.NR0	9,5 / 10,8	6,4 / 6,1	42 / 46 / 51	360 x 1200 x 265	18,3	1.467	4.619
		Außeneinheit	UUC1.U40			- / 54 / -	834 x 950 x 330	57,7	2.852	

***Nachrüstbar mit WiFi-Modul PWFMDD200

*Dual Vane ist nur für die Kassetten CT24F-UT60F verfügbar.
Hinweis: Produkte enthalten fluorierte Treibhausgase (R32)

Standard Inverter

Design	Set	Art	Modell	Kühlen / Heizen	SEER / SCOP	Schalldruck L/M/H dB(A)	Abmessungen HxBxT (mm)	Gewicht (kg)	Einzelpreis EUR	Setpreis EUR
4-Wege Deckenkassetten (230V) Fernbedienung **nicht** inkludiert	CT09F	Inneneinheit	CT09F.NR0	2,5 / 3,2	6,7 / 4,0	30 / 33 / 36	214 x 570 x 570	12,4	786	2.991
		Außeneinheit	UUA1.UL0			- / 49 / -	545 x 770 x 288	33,3	1.934	
		Blende	PT-QAGW0			-	34 x 620 x 620	3,0	271	
	CT12F	Inneneinheit	CT12F.NR0	3,4 / 4,1	6,7 /4,0	32 / 35 / 38	214 x 570 x 570	12,4	823	3.028
		Außeneinheit	UUA1.UL0			- / 49 / -	545 x 770 x 288	33,3	1.934	
		Blende	PT-QAGW0			-	34 x 620 x 620	3,0	271	
	CT18F	Inneneinheit	CT18F.NQ0	5,0 / 5,7	6,4 / 4,3	37 / 39 / 41	256 x 570 x 570	13,9	1.067	3.767
		Außeneinheit	UUB1.U20			- / 47 / -	650 x 870 x 330	44,5	2.429	
		Blende	PT-QAGW0			-	34 x 620 x 620	3,0	271	
4-Wege Deckenkassetten (230V) mit Dual Vane Blende* 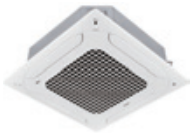 Fernbedienung **nicht** inkludiert	CT24F	Inneneinheit	CT24F.NB0	6,8 / 7,5	7,4 / 4,3	34 / 36 / 38	204 x 840 x 840	21,1	1.339	4.613
		Außeneinheit	UUC1.U40			- / 48 / -	834 x 950 x 330	57,7	2.852	
		Blende	PT-AAGW0			-	35 x 950 x 950	7,1	422	
	UT30F	Inneneinheit	UT30F.NB0	8,0 / 8,9	7,1 / 4,3	35 / 37 / 40	204 x 840 x 840	21,1	1.724	4.998
		Außeneinheit	UUC1.U40			- / 50 / -	834 x 950 x 330	57,7	2.852	
		Blende	PT-AAGW0			-	35 x 950 x 950	7,1	422	
4-Wege Deckenkassetten (400V) mit Dual Vane Blende* 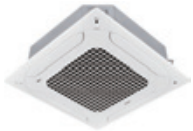 Fernbedienung **nicht** inkludiert	UT36F	Inneneinheit	UT36F.NA0	9,5 / 10,8	7,0 / 4,3	41 / 42 / 44	288 x 840 x 840	25,3	2.119	7.266
		Außeneinheit	UUD3.U30			- / 50 / -	1380 x 950 x 330	85,0	4.725	
		Blende	PT-AAGW0			-	35 x 950 x 950	7,1	422	
	UT42F	Inneneinheit	UT42F.NA0	12,1 / 13,5	7,0 / 4,3	41 / 42 / 44	288 x 840 x 840	25,3	2.215	7.362
		Außeneinheit	UUD3.U30			- / 51 / -	1380 x 950 x 330	85,0	4.725	
		Blende	PT-AAGW0			-	35 x 950 x 950	7,1	422	
	UT48F	Inneneinheit	UT48F.NA0	13,4 / 15,5	6,5 / 4,2	42 / 44 / 46	288 x 840 x 840	25,3	2.317	7.464
		Außeneinheit	UUD3.U30			- / 52 / -	1380 x 950 x 330	85,0	4.725	
		Blende	PT-AAGW0			-	35 x 950 x 950	7,1	422	
	UT60F	Inneneinheit	UT60F.NA0	14,6 / 16,9	6,2 / 4,2	42 / 44 / 46	288 x 840 x 840	25,3	2.472	7.619
		Außeneinheit	UUD3.U30			- / 54 / -	1380 x 950 x 330	85,0	4.725	
		Blende	PT-AAGW0			-	35 x 950 x 950	7,1	422	
Runde Kassettengeräte (400V) Fernbedienung **nicht** inkludiert	UT36F NY0	Inneneinheit	UT36F.NY0	11,0 / 12,2	6,8 / 4,3	38 / 40 / 44	330 x 1050 x 1050	30,0	2.770	7.495
		Außeneinheit	UUD3.U30			- / 50 / -	1380 x 950 x 330	85,0	4.725	
	UT48F NY0	Inneneinheit	UT48F.NY0	13,4 / 15,5	6,5 / 4,3	40 / 44 / 47	330 x 1050 x 1050	30,0	2.895	7.620
		Außeneinheit	UUD3.U30			- / 50 / -	1380 x 950 x 330	85,0	4.725	
Konsolengeräte (230V) inklusive Infrarot-Fernbedienung	UQ09F	Inneneinheit	UQ09F.NA0	2,6 / 3,1	6,5 / 4,0	27 / 32 / 38	600 x 700 x 210	16,3	1.070	3.004
		Außeneinheit	UUA1.UL0			- / 49 / -	545 x 770 x 288	33,3	1.934	
	UQ12F	Inneneinheit	UQ12F.NA0	3,5 / 4,0	6,4 / 4,0	27 / 32 / 39	600 x 700 x 210	16,3	1.144	3.078
		Außeneinheit	UUA1.UL0			- / 49 / -	545 x 770 x 288	33,3	1.934	
	UQ18F	Inneneinheit	UQ18F.NA0	5,0 / 4,9	5,8 / 3,8	35 / 39 / 44	600 x 700 x 210	16,3	1.348	3.777
		Außeneinheit	UUB1.U20			- / 47 / -	650 x 870 x 330	44,5	2.429	

***Nachrüstbar mit WiFi-Modul PWFMDD200

*Dual Vane ist nur für die Kassetten CT24F-UT60F verfügbar.
Hinweis: Produkte enthalten fluorierte Treibhausgase (R32)

Standard Inverter

Design	Set	Art	Modell	Kühlen / Heizen	SEER / SCOP	Schalldruck L/M/H dB(A)	Abmessungen HxBxT (mm)	Gewicht (kg)	Einzelpreis EUR	Setpreis EUR
Kanalgeräte mittlere Pressung (230V) Fernbedienung **nicht** inkludiert	CM18F	Inneneinheit	CM18F.N11	5,0 / 5,8	6,4 / 4,1	30 / 32 / 34	270 x 900 x 700	24,6	970	3.399
		Außeneinheit	UUB1.U20			- / 47 / -	650 x 870 x 330	44,5	2.429	
	CM24F	Inneneinheit	CM24F.N11	6,8 / 7,5	6,6 / 3,9	32 / 34 / 35	270 x 900 x 700	24,6	1.195	4.047
		Außeneinheit	UUC1.U40			- / 48 / -	834 x 950 x 330	57,7	2.852	
	UM30F	Inneneinheit	UM30F.N11	7,8 / 9,0	6,1 / 4,0	34 / 35 / 37	270 x 900 x 700	26,2	1.642	4.494
		Außeneinheit	UUC1.U40			- / 50 / -	834 x 950 x 330	57,7	2.852	
Kanalgeräte hohe Pressung (400V) Fernbedienung **nicht** inkludiert	UM36F	Inneneinheit	UM36F.N21	9,5 / 10,8	5,8 / 3,9	33 / 34 / 36	270 x 1250 x 700	38,5	2.037	6.762
		Außeneinheit	UUD3.U30			- / 50 / -	1380 x 950 x 330	87,5	4.725	
	UM42F	Inneneinheit	UM42F.N21	12,0 / 13,5	5,6 / 3,9	34 / 36 / 38	270 x 1250 x 700	38,5	2.126	6.851
		Außeneinheit	UUD3.U30			- / 51 / -	1380 x 950 x 330	87,5	4.725	
	UM48F	Inneneinheit	UM48F.N31	13,4 / 15,5	5,8 / 4,0	36 / 38 / 39	360 x 1250 x 700	43,5	2.230	6.955
		Außeneinheit	UUD3.U30			- / 52 / -	1380 x 950 x 330	87,5	4.725	
	UM60F	Inneneinheit	UM60F.N31	14,6 / 16,8	5,6 / 4,0	39 / 40 / 42	360 x 1250 x 700	43,5	2.389	7.114
		Außeneinheit	UUD3.U30			- / 54 / -	1380 x 950 x 330	87,5	4.725	
Kanalgeräte niedrige Pressung (230V) Fernbedienung **nicht** inkludiert	CL09F	Inneneinheit	CL09F.N50	2,5 / 3,2	6,1 / 4,0	27 / 30 / 35	190 x 900 x 460	18,0	876	2.810
		Außeneinheit	UUA1.UL0			- / 49 / -	545 x 770 x 288	33,3	1.934	
	CL12F	Inneneinheit	CL12F.N50	3,4 / 4,0	5,6 / 3,8	27 / 30 / 35	190 x 900 x 460	18,0	1.055	2.989
		Außeneinheit	UUA1.UL0			- / 49 / -	545 x 770 x 288	33,3	1.934	
	CL18F	Inneneinheit	CL18F.N60	5,0 / 5,8	6,1 / 3,9	29 / 31 / 34	190 x 1100 x 460	20,9	1.281	3.710
		Außeneinheit	UUB1.U20			- / 47 / -	650 x 870 x 330	44,5	2.429	
	CL24F	Inneneinheit	CL24F.N30	6,8 / 7,5	6,2 / 3,9	32 / 35 / 39	190 x 1100 x 700	26,0	1.396	4.248
		Außeneinheit	UUC1.U40			- / 48 / -	834 x 950 x 330	57,7	2.852	
Unterdeckengeräte (230V) inklusive Infrarot-Fernbedienung	UV18F	Inneneinheit	UV18F.N10	5,0 / 5,8	6,6 / 4,3	39 / 40 / 42	235 x 1200 x 690	27,3	1.230	3.659
		Außeneinheit	UUB1.U20			- / 47 / -	650 x 870 x 320	44,5	2.429	
	UV24F	Inneneinheit	UV24F.N10	6,7 / 7,5	7,2 / 4,2	43 / 45 / 46	235 x 1200 x 690	28	1.297	4.149
		Außeneinheit	UUC1.U40			- / 48 / -	834 x 950 x 330	57,7	2.852	
	UV30F	Inneneinheit	UV30F.N10	7,7 / 8,6	6,8 / 4,4	43 / 44 / 46	235 x 1200 x 690	28	1.340	4.192
		Außeneinheit	UUC1.U40			- / 50 / -	834 x 950 x 330	57,7	2.852	
Unterdeckengeräte (400V) inklusive Infrarot-Fernbedienung	UV36F	Inneneinheit	UV36F.N20	9,5 / 10,8	6,3 / 4,1	40 / 43 / 46	235 x 1600 x 690	36,7	1.807	6.532
		Außeneinheit	UUD3.U30			- / 50 / -	1380 x 950 x 330	85,0	4.725	
	UV42F	Inneneinheit	UV42F.N20	12,1 / 13,5	6,3 / 4,1	40 / 43 / 46	235 x 1600 x 690	36,7	1.858	6.583
		Außeneinheit	UUD3.U30			- / 51 / -	1380 x 950 x 330	85,0	4.725	
	UV48F	Inneneinheit	UV48F.N20	13,4 / 15,5	5,9 / 4,1	40 / 44 / 48	235 x 1600 x 690	36,7	2.005	6.730
		Außeneinheit	UUD3.U30			- / 52 / -	1380 x 950 x 330	85,0	4.725	
	UV60F	Inneneinheit	UV60F.N20	14,4 / 16,8	5,7 / 4,1	40 / 44 / 448	235 x 1600 x 690	36,7	2.175	6.900
		Außeneinheit	UUD3.U30			- / 54 / -	1380 x 950 x 330	85,0	4.725	
CAC-Wandgeräte inklusive Infrarot-Fernbedienung+ Wi-Fi	MJ09PC	Inneneinheit	MJ09PC.NSJ	2,5 / 3,2	7,0 / 4,0	27 / 32 / 27	316 x 818 x 189	8,2	657	2.591
		Außeneinheit	UUA1.UL0			- / 49 / -	545 x 770 x 288	33,3	1.934	
	MJ12PC	Inneneinheit	MJ12PC.NSJ	3,5 / 4,0	6,6 / 4,0	38 / 34 / 29	316 x 818 x 189	8,2	704	2.638
		Außeneinheit	UUA1.UL0			- / 49 / -	545 x 770 x 288	33,3	1.934	
	MJ18PC	Inneneinheit	MJ18PC.NSJ	5,0 / 5,8	6,8 / 4,0	34 / 38 / 44	354 x 975 x 209	10,9	826	3.255
		Außeneinheit	UUB1.U20			- / 47 / -	650 x 870 x 330	44,5	2.429	
	MJ24PC	Inneneinheit	MJ24PC.NSJ	6,8 / 6,9	6,7 / 3,9	36 / 41 / 46	354 x 975 x 209	11,5	1.005	3.857
		Außeneinheit	UUC1.U40			- / 48 / -	834 x 950 x 330	57,7	2.852	
CAC-Wandgeräte inklusive Infrarot-Fernbedienung + Wi-Fi	US30F	Inneneinheit	US30F.NR0	8,0 / 9,0	7,0 / 4,3	38 / 42 / 46	360 x 1200 x 265	18,3	1.555	4.407
		Außeneinheit	UUC1.U40			-/ 48 / -	834 x 950 x 330	57,7	2.852	
	US36F	Inneneinheit	US36F.NR0	9,5 / 10,8	6,1 / 3,9	42 / 46 / 51	360 x 1200 x 265	18,3	1.767	6.492
		Außeneinheit	UUD3.U30			- / 53 / -	1380 x 950 x 330	85	4.725	

***Nachrüstbar mit WiFi-Modul PWFMDD200 - Bei den MJ-C und US-F Wandmodellen Wifi standardmäßig integriert.

Hinweis: Produkte enthalten fluorierte Treibhausgase (R32)

CAC SINGLE SPLIT Anlagen

Standard Inverter

• R410A

Design	Set	Art	Modell	Kühlen / Heizen	SEER / SCOP	Schalldruck L/M/H dB(A)	Abmessungen HxBxT (mm)	Gewicht (kg)	Einzelpreis EUR	Setpreis EUR
Kanalgerät mit hoher Pressung (400V)	UB70	Inneneinheit	UB70.N95	19,0 / 22,4	4,6 / 3,5	40 / 41 / 43	458 x 1563 x 791	90	5.353	11.931
		Außeneinheit	UU70W.U34			- / 55 / -	1380 x 950 x 330	110	6.578	
	UB85	Inneneinheit	UB85.N95	23,0 / 27,0	4,8 / 3,5	40 / 41 /43	458 x 1563 x 791	90	5.620	13.962
		Außeneinheit	UU85W.U74			- / 59 / -	1625 x 1090 x 380	190	8.342	
Standgerät inklusive Infrarot-Fernbedienung	UP49	Inneneinheit	UP48.NT2	13,4 / 15,5	5,1 / 3,5	45 / 49 / 52	1840 x 590 x 460	50	4.312	9.422
		Außeneinheit	UU49W.U32			- / 52 / -	1380 x 950 x 330	96	5.110	

AHU KIT (Rückluft- und Zulufttemperaturregelung)

Design	Modell	Beschreibung	Abmessungen HxBxT (mm)	Gewicht (kg)	Preis EUR
PAHCMR000 PAHCMS000	PAHCMR000	Steuerungsbausatz für Lüftungsanlagen (Rückluft) (zulässige Wärmetauscherkapazitäten von 5 bis 25 kW). Außeneinheiten Nennleistung 18K-85K Btu/h	300 x 300 x 155	6,2	1.082
	PAHCMS000	Steuerungsbausatz für Lüftungsanlagen (Zuluft) (zulässige Wärmetauscherkapazitäten von 5 bis 25 kW). Außeneinheiten Nennleistung 18K-85K Btu/h / 0-10 V Steuerung	300 x 380 x 155	7,5	1.866
	PAHCMC000	Steuerungsbausatz für Lüftungsanlagen ohne Gehäuse (Rückluft)(zulässige Wärmetauscherkapazitäten von 5 bis 25 kW). Außeneinheiten Nennleistung 18K-85K Btu/h	-	-	1.005
	PAHCMM000 + PAHCMC000	Steuerungsbausatz für Lüftungsanlagen ohne Gehäuse (Zuluft) (zulässige Wärmetauscherkapazitäten von 5 bis 25 kW). Außeneinheiten Nennleistung 18K-85K Btu/h / 0-10 V Steuerung	-	-	1.588
	PMNFP14A1	PI485-Platine; notwendige Kommunikationsplatine bei Verwendung von Zuluftsteuerung PAHCMS000 oder PAHCMM000 + PAHCMC000	-	-	182
	PREMTB001	optionale kabelgebundene Standard Fernbedienung, weiss	-	-	163
	PREMTBB01	optionale kabelgebundene Standard Fernbedienung, schwarz			

• Single C C Anwendung

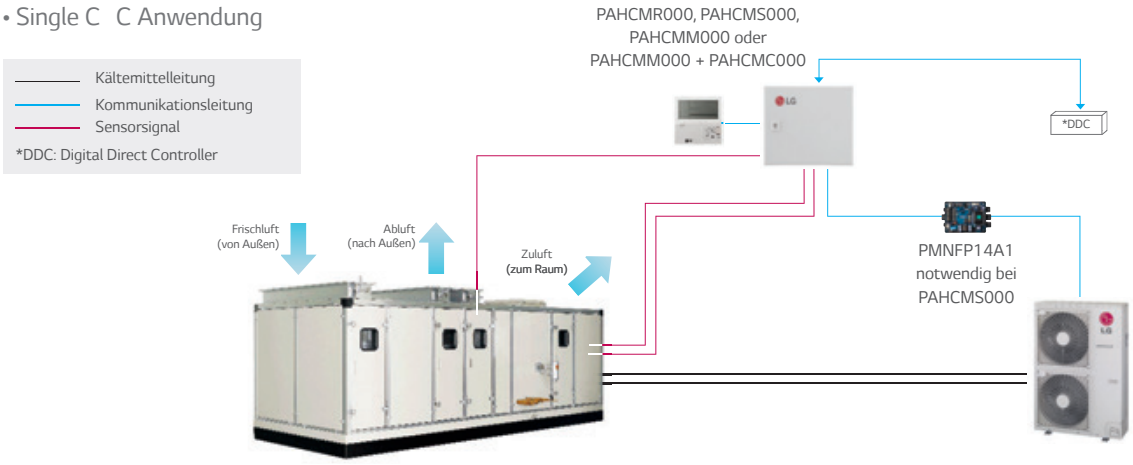

Kombinationstabelle

		R32				R410A	
Modellbezeichnung			UUB1.U20	UUC1.U40	UUD3.U30	UU70W.U34	UU85W.U74
Leistung	kW		5,0 - 8,0	6,8 - 10	10 - 14,6	20	25
Rückluftkit PAHCMR000			Ja	Ja	Ja	Ja	Ja
Zuluftkit PAHCMS000			Ja	Ja	Ja	Ja	Ja

Hinweis: Produkte enthalten fluorierte Treibhausgase (R32, R410A)

SYNCHRO Anwendung

Standard Inverter

Design	Modell	Phase	Kühlen / Heizen (kW)	SEER / SCOP	EER / COP	Schalldruck Kühl./Heiz.	Abmessungen HxBxT (mm)	Gewicht (kg)	Preis EUR
	UUD3.U30	3~	14,4 / 16,8	-	-	54 / 54	1380 x 950 x 330	85	4.725

Standard Inverter • **R410A**

Design	Modell	Phase	Kühlen / Heizen (kW)	SEER / SCOP	EER / COP	Schalldruck Kühl./Heiz.	Abmessungen HxBxT (mm)	Gewicht (kg)	Preis EUR
	UU70W.U34	3~	20,0 / 22,0	-	-	55 / 58	1380 x 950 x 330	110	6.578
	UU85W.U74		25,0 / 27,0	-	-	59 / 60	1625 x 1090 x 380	114	8.342

- Simultaner Betrieb der angeschlossenen Innengeräte
- Es können bis zu 4 Inneneinheiten an eine Außeneinheit angeschlossen werden
- Nutzung von einfachen Verteilern
- Grosse Auswahl an Inneneinheiten
- 3-Phasen Standard Inverter : 12,5 / 14 / 15 kW
- Hocheffiziente und leistungsstarke Klimasysteme für Gewerbeimmobilien und kommerziell genutzte Raumflächen

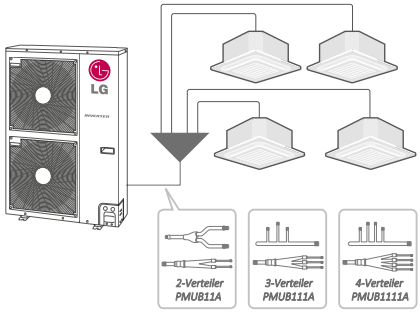

SYNCHRO Kältemittelverteiler

Design	Modell	Beschreibung	Preis EUR
	PMUB11A	für 2 Inneneinheiten, Leistungsverhältnis 50:50 (1:1)	201
	PMUB111A	für 3 Inneneinheiten, Leistungsverhältnis 33:33:33 (1:1:1)	218
	PMUB1111A	für 4 Inneneinheiten, Leistungsverhältnis 25:25:25:25 (1:1:1:1)	235

SYNCHRO Kombinationstabelle

			Mögliche Kombinationen von Inneneinheiten					
			Installationsszenario					
IG : Innengerät AG : Außengerät V : Verteiler FERN: Kabelfernbedienung			Duo 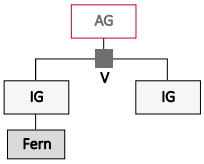		Trio 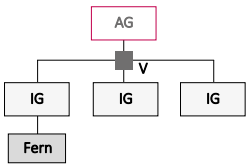		Quartet 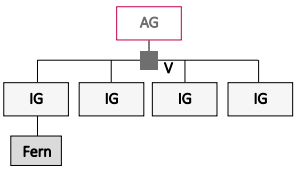	
Außengeräte	Kapazität(kW) Kühlen	Kapazität(kW) Heizen	Kassette	Kanal	Kassette	Kanal	Kassette	Kanal
UUD3.U30	14,4	16,8	2 x CT18F 2 x CT24F 2 x UT30F	2 x CM18F 2 x CM24F 2 x UM30F	3 x CT12F 3 x CT18F	3 x CL12F 3 x CM18F	4 x CT12F	4 x CL12F
UU70W.U34	19,0	22,4	2 x UT36F	2 x UM36F	3 x CT24F	3 x CM24F	4 x CT18F	4 x CM18F
UU85W.U74	23,0	27,0	2 x UT42F	2 x UM42F	3 x CT24F	3 x CM24F	4 x CT18F	4 x CM18F
Zubehör	Kabelfernbedienung		PREMTB101 (Weiss) oder PREMTBB11(Schwarz) *					
	Veteiler		PMUB11A		PMUB111A		PMUB1111A	

* Für Synchro Anwendungen muss pro Außengerät eine Kabelfernbedienung zur Gruppensteuerung der Innengeräte angeschlossen werden.

Hinweis: Produkte enthalten fluorierte Treibhausgase (R32)

MULTI & SINGLE SPLIT Zubehör

Mechanisches/Elekronisches Zubehör für Inneneinheiten

Design	Modell	Beschreibung	Preis EUR
	PT-UAHG0	Paneel mit Gitter für 1-Wege Kassetten Type MT09R, MT11R; Weiss glänzend	273
	PT-UAHW0	Paneel mit Gitter für 1-Wege Kassetten Type MT09R, MT11R; Weiss matt	273
	PT-UPHG0	Paneel für 1-Wege Kassetten Type MT09R, MT11R, für optionales Zubehör PTAHTP0	292
	PTAHTP0	Luftreinigungskit für 1-Wege Kassetten, nur mit Paneel PT-UPHG0 einsetzbar	929
	PT-QAGW0	Paneel für 4-Wege Kassetten Type MT06R, MT08R, CT09-18FH, Euro-Rastermaß 620 x 620; Reinweiß RAL 9003	271
	PT-AAGW0	Dual Vane Paneel für 4-Wege Kassetten für CT24F, UT30F - UT60F; 950 x 950; Reinweiß RAL 9003	422
	PT-AFGW0	Premium Dual Vane Paneel für 4-Wege Kassetten CT24F - UT60F, UT18FH - UT60FH; 950 x 950; Reinweiß RAL 9003	481
	PTAHMP0	Luftreinigungskit für 4-Wege Kassetten, nur mit Paneel PT-AFGW0 einsetzbar	977
	PTVSAA0	Anwesenheitsensor für Dual Vane Paneele Type PT-AAGW0, PT-AFGW0	271
	PTFSMA0	Bodensensor für Dual Vane Paneele Type PT-AAGW0, PT-AFGW0	259
	PTAHYP0	Luftreinigungskit für Runde Kassetten	977
ABDPG PBDP9	ABDPG PBDP9	Kondensatpumpen Set für Kanalklimageräte ABDPG: Für Kanalklimageräte CM**/UM** PBDP9: Für Kanalklimageräte UB70/UB85	262
	PQRSTA0	Temperaturfühler, Weiss für Kassettengeräte, Kanalklimageräte, AWHP und Hydro Kits	57
	ABZCA	Zonen Steuerungseinheit für bis zu 4 Räume CB09F - CB24F	601
	PWFMDD200	Wi-Fi Smart ThinQ Steuerung.	251
	PWYREW000	Verlängerungskabel (10m) für PWFMDD200	22
	PWLRVN000	IR Empfänger. Entwickelt zur kabellosen Steuerung von Kanalgeräten. Kompatibel mit Kanalgeräten und Standtruhen.	114

MULTI & SINGLE SPLIT Zubehör

Fernbedienungen und Zusatzplatinen

Design	Modell	Beschreibung	Preis EUR
	PQRCVCL0Q	Drahtgebundene Basic Fernbedienung, schwarz (mit Betriebsmodusauswahl)	159
	PQRCVCL0QW	Drahtgebundene Basic Fernbedienung, weiss (mit Betriebsmodusauswahl)	
	PQRCHCA0Q	Drahtgebundene Basic Fernbedienung für Hotel, schwarz (ohne Betriebsmodusauswahl)	159
	PQRCHCA0QW	Drahtgebundene Basic Fernbedienung für Hotel, weiss (ohne Betriebsmodusauswahl)	
	PREMTB101	Standard III Kabelfernbedienung mit 4,3" LCD Anzeige in weiss	242
	PREMTBB11	Standard III Kabelfernbedienung mit 4,3" LCD Anzeige in schwarz	242
	PREMTA201	Kabelgebunden Deluxe Fernbedienung mit Touchbildschirm inkl. integriertem Wifi Modul	461
	PWLSSB21H	Infrarot-Fernbedienung, weiss	127
	PZCWRCG3	Gruppensteuerungskabel für den Anschluß von bis zu 16 Inneneinheiten an eine kabelgebundene Fernbedienung	22
	PMNFP14A1	PI485-Platine zur Anbindung an Zentralsteuerungssysteme	182
	PDRYCB000	Zusatzplatine 1 Steuerungspunkt 220V AC (mit Gehäuse)	144
	PDRYCB400	Zusatzplatine (potenzialfreier Kontakt) 2 Steuerungspunkte 5/12V DC (mit Gehäuse)	251
	PDRYCB320	Zusatzplatine (potenzialfreier Kontakt) 8 Steuerungspunkte (mit Gehäuse) 0 - 10V Steuerung	279
	PDRYCB500	Zusatzplatine zur Anbindung einer Inneneinheit an eine externe Steuerung mittels RS485 Kommunikation (mit Gehäuse)	279

MULTI V

R32

LG Business Solutions

Geringeres Treibhauspotenzial (GWP)

Was ist GWP?

Das Treibhauspotenzial (GWP) ist ein Maß welches einen genauen Vergleich der Umweltauswirkungen verschiedener Gase ermöglicht. GWP misst, wie viel Energie die Emissionen von einer Tonne Gas in einem bestimmten Zeitraum, im Vergleich zu Emissionen von einer Tonne Kohlendioxid (CO2) absorbieren kann.

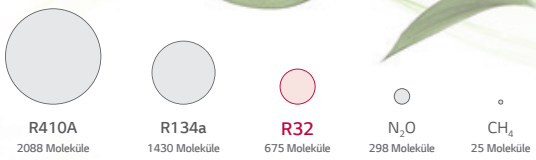

Globaler Trend und EU-Verordnung für F-Gase

HFC * Phase Down 79% bis 2030.

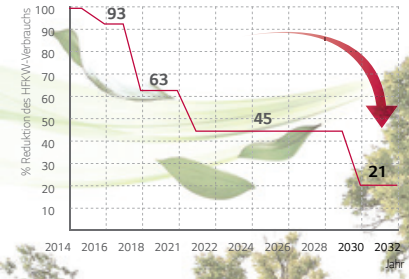

79%

HFKW-Kältemittel müssen bis 2030 gegenüber 2013 um 79% reduziert werden.

* Fluorkohlenwasserstoff: Eines der alternativen Freongase, welches die Ozonschicht der Erde nicht schädigt.

MULTI V™ S

R32

Design	Modell	Phase	Max. IE	Kühlen / Heizen (kW)	SEER / SCOP	Schalldruck Max. dB(A) K/H	Abmessungen HxBxT (mm)	Gewicht (kg)	Preis EUR
2-Leiter System	ZRUN030GSS0	1~	6	9,0 / 10,0	5,70 / 3,90	51/55	834 x 950 x 330	64,7	5.775
	ZRUN040GSS0		8	12,1 / 12,1	6,69 / 3,87	51/55		64,7	7.147
	ZRUN030LSS0	3~	6	9,0 / 10,0	5,70 / 3,90	51/55		64,7	6.361
	ZRUN040LSS0		8	12,1 / 12,1	6,69 / 3,87	51/55		64,7	7.029
	ZRUN050LSS0		10	14,0 / 16,0	6,44 / 3,81	57/60		71,6	7.953
	ZRUN060LSS0		13	15,5 / 15,5	6,59 / 4,07	57/60			8.674

MULTI V™ i

R32

Design	Modell	Phase	Max. IE	Kühlen / Heizen (kW)	*SEER / SCOP*	Schalldruck K / H dB(A)	Abmessungen HxBxT (mm)	Gewicht (kg)	Preis EUR
	ZRUM080LTES6		13 (20)	22,4 / 25,2	8,28 / 4,45	57 / 58	1.745 x 930 x 760	215	14.297
	ZRUM100LTES6		16 (25)	28,0 / 31,5	8,11 / 4,52	57,5 / 58,5			16.253
	ZRUM120LTES6		20 (30)	33,6 / 37,8	7,94 / 4,99	59 / 60			19.667

Hinweise: Produkte enthalten fluorierte Treibhausgase (R32)

MULTI V Außeneinheiten

LG Business Solutions

MULTI V™ S

• R410A

Design	Modell	Phase	Max. IE	Kühlen / Heizen (kW)	EER / COP	Schalldruck Max. dB(A) Kühlen	Abmessungen HxBxT (mm)	Gewicht (kg)	Preis EUR
2-Leiter System	ARUN040GSS0	1~	8	12,1 / 12,5	3,39 / 4,30	50	834 x 950 x 330	69	6.023
	ARUN040LSS0	3~	8	12,1 / 12,5	4,20 / 4,48	50	1380 x 950 x 330	96	6.694
	ARUN050LSS0		10	14,0 / 16,0	3,93 / 4,44	51			7.574
	ARUN060LSS0		13	15,5 / 18,0	3,71 / 4,18	52			8.261
	ARUN080LSS5		13	22,4 / 24,5	2,86 / 3,85	57		114	12.588
	ARUN100LSS5		16	28,0 / 30,6	2,89 / 4,11	58	1625 x 1090 x 380	139	13.033
	ARUN120LSS5		20	33,6 / 36,7	2,79 / 3,70	60		152	15.734

MULTI V™ i

• R410A

Design	Modell	Phase	Max. IE	Kühlen / Heizen (kW)	SEER / SCOP	Schalldruck K / H dB(A)	Abmessungen HxBxT (mm)	Gewicht (kg)	Preis EUR
2-Leiter System / 3-Leiter System	ARUM080LTE6	3~	13 (20)	22,4 / 25,2	8,28 / 4,45	57 / 58	1.745 x 930 x 760	215	14.297
	ARUM100LTE6		16 (25)	28,0 / 31,5	8,11 / 4,52	57,5 / 58,5			16.253
	ARUM120LTE6		20 (30)	33,6 / 37,8	7,94 / 4,99	59 / 60			19.667
	ARUM140LTE6		23 (35)	39,2 / 44,1	8,55 / 5,17	60 / 61	1.745 x 1.240 x 760	255	22.114
	ARUM160LTE6		26 (40)	44,8 / 50,4	7,97 / 5,46	60,5 / 61,5			25.414
	ARUM180LTE6		29 (45)	50,4 / 56,7	8,65 / 4,81	61 / 62		300	28.581
	ARUM200LTE6		32 (50)	56,0 / 63,0	8,42 / 5,13	62 / 63,5			31.757
	ARUM220LTE6	3~	35 (56)	61,6 / 69,3	7,20 / 4,62	64 / 66	1.745 x 1.640 x 760	362	34.933
	ARUM240LTE6		39 (61)	67,2 / 75,6	6,91 / 4,31	65 / 66			38.232
	ARUM260LTE6		42 (64)	72,8 / 81,9	6,62 / 4,11	65 / 66,5			41.418

MULTI V™ WATER 5

• R410A

Design	Modell	Phase	Max. IE	Kühlen / Heizen (kW)	EER / COP / ESEER	Schalldruck Kühl./Heiz.	Abmessungen HxBxT (mm)	Gewicht (kg)	Preis EUR
3-Leiter System	ARWM080LAS5	3~	13 (20)	22,4 / 25,2	- / -	45 / 48	1.120 x 772 x 547	149	15.607
	ARWM100LAS5		16 (25)	28,0 / 31,5	- / -	48 / 48			16.415
	ARWM120LAS5		20 (30)	33,6 / 37,8	- / -	48 / 51			21.312
	ARWM140LAS5		23 (35	39,2 / 44,1	- / -	52/ 53			23.787
	ARWM160LAS5		26 (40)	44,8 / 50,4	- / -	52/ 56			29.061
	ARWM180LAS5		29(45)	50,4 / 56,7	- / -	54 / 57		158	32.291
	ARWM200LAS5		32(50)	56,0 / 63,0	- / -	55 / 56			36.165

MULTI V™ MODULAR

• R410A

Design	Modell	Phase	Max. IE	Kühlen / Heizen (kW)	EER / COP	Schalldruck Max. dB(A)	Abmessungen HxBxT (mm)	Gewicht (kg)	Preis EUR
2-Leiter System	ARUN050LMC0	3~	10	14,0 / 16,0	3,40 / 3,90	45	700 x 580 x 500	77	6.657
	ARUN050GME0	1~	-	- / -	- / -	45	460 x 1562 x 688	87	5.849

Hinweise:
Die Kombinationsmöglichkeiten der Außengerätemodule für 2 und 3-Leiter Water IV Systeme (bis zu 80PS Nennleistung) entnehmen Sie bitte dem MULTI V Produktkatalog.
Produkte enthalten fluorierte Treibhausgase (R32, R410A)

Design	Serie	Modell	Kühlen / Heizen (kW)	Schalldruck L/M/H dB(A)	Abmessungen HxBxT (mm)	Gewicht (kg)	Einzelpreis EUR	Setpreis EUR
	ARTCOOL Mirror serienmäßig	ARNU05GSJR4	1,6 / 1,8	28 / 29 / 30	308 x 837 x 192	9,2	1.374	-
		ARNU07GSJR4	2,2 / 2,5	28 / 30 / 32			1.531	-
		ARNU09GSJR4	2,8 /3,2	28 / 32 / 34			1.563	-
		ARNU12GSJR4	3,6 / 4,0	30 / 34 / 37			1.629	-
		ARNU15GSJR4	4,5 / 5,0	32 / 39 / 42			1.759	-
		ARNU18GSKR4	5,6 / 6,3	34 / 39 / 43	345 x 998 x 212	13,4	1.935	-
		ARNU24GSKR4	7,1 / 7,5	34 / 41 / 46			2.071	-
	ARTCOOL Gallery ***	ARNU07GSF14	2,2 / 2,5	27 / 32 / 38	600 x 600 x 146	15,0	1.856	-
		ARNU09GSF14	2,8 / 3,2	27 / 32 / 38			2.011	-
		ARNU12GSF14	3,6 / 4,0	32 / 38 / 44			2.099	-
	Wandgeräte Standard serienmäßig	ARNU05GSJC4	1,6 / 1,8	28 / 29 / 30	316 x 818 x 189	8,4	1.133	-
		ARNU07GSJC4	2,2 / 2,5	28 / 30 / 32			1.171	-
		ARNU09GSJC4	2,8 / 3,2	28 / 32 / 34			1.212	-
		ARNU12GSJC4	3,6 / 4,0	30 / 34 / 37			1.252	-
		ARNU15GSJC4	4,5 / 5,0	32 / 39 / 42			1.406	-
		ARNU18GSKC4	5,6 / 6,3	34 / 39 / 43	420 x 1063 x 274	12,2	1.501	-
		ARNU24GSKC4	7,1 / 7,5	34 / 41 / 46			1.629	-
		ARNU30GSVA4	8,8 / 9,4	42 / 44 / 49	346 x 1190 x 265	16,6	1.737	-
		ARNU36GSVA4	10,4 / 10,8	43 / 47 / 52			1.886	-
	Konsolengeräte ***	ARNU07GQAA4	2,2 / 2,5	28 / 34 / 37	600 x 700 x 210	14,0	1.346	-
		ARNU09GQAA4	2,8 / 3,2	28 / 34 / 37			1.522	-
		ARNU12GQAA4	3,6 / 4,0	28 / 34 / 39			1.627	-
		ARNU15GQAA4	4,5 / 5,0	31 / 37 / 42			1.685	-
	1-Weg Deckenkassetten ***	ARNU07GTUB4	2,2 / 25	25 / 29 / 32	132 x 860 x 450	13,6	1.600	-
		PT-UAHW0			34 x 1100 x 500	3,3	273	1.873
		PT-UAHG0				3,9		
		PT-UPHG0			34 x 1160 x 500	4,1	292	1.892
		ARNU09GTUB4	2,8 / 3,2	32 / 34 / 35	132 x 860 x 450	13,6	1.698	-
		PT-UAHW0			34 x 1100 x 500	3,3	273	1.971
		PT-UAHG0				3,9		
		PT-UPHG0			34 x 1160 x 500	4,1	292	1.990
		ARNU12GTUB4	3,6 / 4,0	32 / 35 / 38	132 x 860 x 450	13,6	1.836	-
		PT-UAHW0			34 x 1100 x 500	3,3	273	2.109
		PT-UAHG0				3,9		
		PT-UPHG0			34 x 1160 x 500	4,1	292	2.128
		ARNU18GTTB4	5,6 / 6,3	35 / 37 / 40	132 x 1180 x 450	15,6	1.906	-
		PT-TAHW0			34 x 1420 x 500	4,5	334	2.240
		PT-TAHG0				4,8		
		PT-TPHG0			34 x 1480 x 500	4,9	359	2.265
		ARNU24GTTB4	7,1 / 7,1	36 / 40 / 43	132 x 1180 x 450	15,6	2.084	-
		PT-TAHW0			34 x 1420 x 500	4,5	334	2.418
		PT-TAHG0				4,8		
		PT-TPHG0			34 x 1480 x 500	4,9	359	2.443

***Nachrüstbar mit WiFi-Modul PWFMDD200

MULTI V Inneneinheiten

Design	Serie	Modell	Kühlen / Heizen (kW)	Schalldruck L/M/H dB(A)	Abmessungen HxBxT (mm)	Gewicht (kg)	Einzelpreis EUR	Setpreis EUR
	2-Wege Deckenkassetten ***	ARNU09GTSC4	2,8 / 3,2	29 / 31 / 33	225 x 830 x 600	18,1	1.814	2.010
		PT-USC			28 x 1100 x 690	4,65	195	
		ARNU12GTSC4	3,6 / 4,0	29 / 32 / 34	225 x 830 x 600	18,1	1.875	2.070
		PT-USC			28 x 1100 x 690	4,65	195	
		ARNU18GTSC4	5,6 / 6,3	31 / 33 / 35	225 x 830 x 600	18,1	1.906	2.101
		PT-USC			28 x 1100 x 690	4,65	195	
		ARNU24GTSC4	7,1 / 8,0	33 / 37 / 40	225 x 830 x 600	18,1	2.130	2.325
		PT-USC			28 x 1100 x 690	4,65	195	
	4-Wege Deckenkassetten (Rastermaß) ***	ARNU05GTRB4	1,6 / 1,8	26 / 27 / 29	214 x 570 x 570	12,6	1.357	-
		PT-QAGW0			20 x 620 x 620	3,0	271	1.628
		ARNU07GTRB4	2,2 / 2,5	26 / 27 / 29	214 x 570 x 570	12,6	1.426	-
		PT-QAGW0			20 x 620 x 620	3,0	271	1.697
		ARNU09GTRB4	2,8 / 3,2	27 / 29 / 30	214 x 570 x 570	13,7	1.612	-
		PT-QAGW0			20 x 620 x 620	3,0	271	1.883
		ARNU12GTRB4	3,6 / 4,0	27 / 30 / 32	214 x 570 x 570	13,7	1.725	-
		PT-QAGW0			20 x 620 x 620	3,0	271	1.996
		ARNU15GTQB4	4,5 / 5,0	32 / 34 / 36	256 x 570 x 570	15,0	1.787	-
		PT-QAGW0			20 x 620 x 620	3,0	271	2.058
		ARNU18GTQB4	5,6 / 6,3	34 / 35 / 37	256 x 570 x 570	15,0	1.874	-
		PT-QAGW0			20 x 620 x 620	3,0	271	2.144
		ARNU21GTQB4	6,0 / 6,8	34 / 38 /40	256 x 570 x 570	15,0	2.020	-
		PT-QAGW0			20 x 620 x 620	3,0	271	2.291
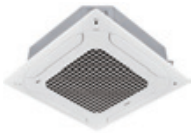	Dual Vane** 4-Wege Deckenkassetten ***	ARNU24GTBB4	7,1 / 8,0	31 / 34 / 36	204 x 840 x 840	21,0	2.549	-
		PT-AAGW0			35 x 950 x 950	7,1	422	2.971
		PT-AFGW0				7,5	482	3.031
		ARNU28GTBB4	8,2 / 9,2	34 / 35 / 39	204 x 840 x 840	21,0	2.739	-
		PT-AAGW0			35 x 950 x 950	7,1	422	3.161
		PT-AFGW0				7,5	482	3.221
		ARNU30GTBB4	9,0 / 10,0	33 / 36 / 40	204 x 840 x 840	21,0	2.873	-
		PT-AAGW0			35 x 950 x 950	7,1	422	3.295
		PT-AFGW0				7,5	482	3.355
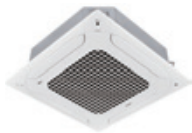	Dual Vane** 4-Wege Deckenkassetten ***	ARNU36GTAB4	10,6 / 11,9	36 / 39 / 42	288 x 840 x 840	26,0	3.023	-
		PT-AAGW0			35 x 950 x 950	7,1	422	3.445
		PT-AFGW0				7,5	482	3.505
		ARNU42GTAB4	12,3 / 13,8	39 / 41 / 44	288 x 840 x 840	26,0	3.182	-
		PT-AAGW0			35 x 950 x 950	7,1	422	3.604
		PT-AFGW0				7,5	482	3.664
		ARNU48GTAB4	14,1 / 15,9	41 / 43 / 46	288 x 840 x 840	26,0	3.371	-
		PT-AAGW0			35 x 950 x 950	7,1	422	3.793
		PT-AFGW0				7,5	482	3.853

***Nachrüstbar mit WiFi-Modul PWFMDD200

**Dual Vane ist nur für die Typen ARNU24-30GTTB4, ARNU36-48GTAB4 verfügbar.

MULTI V Inneneinheiten

Design	Serie	Modell	Kühlen / Heizen (kW)	Schalldruck L/M/H dB(A)	Abmessungen HxBxT (mm)	Gewicht (kg)	Einzelpreis EUR
	Deckenkassetten Rund ***	ARNU24GTYA4	7,1 / 8,0	34 / 37 / 39	330 x 1050x 1050	30	2.804
		ARNU36GTYA4	10,6 / 11,9	37 / 39 / 43	330 x 1050x 1050	30	3.010
		ARNU48GTYA4	14,1 / 15,9	39 / 44 / 47	330 x 1050x 1050	30	3.160
	Kanalgeräte mit niedriger Pressung ***	ARNU05GL4G4	1,7 / 1,9	22 / 24 / 25	190 x 700 x 700	17,5	1.236
		ARNU07GL4G4	2,2 / 2,5	22 / 24 / 26			1.338
		ARNU09GL4G4	2,8 / 3,2	22 / 25 / 28			1.397
		ARNU12GL5G4	3,6 / 4,0	25 / 27 / 30	190 x 900 x 700	23	1.457
		ARNU15GL5G4	4,5 / 5,0	28 / 30 / 33			1.530
		ARNU18GL5G4	5,6 / 6,3	29 / 32 / 35			1.642
		ARNU21GL6G4	6,2 / 7,0	28 / 29 / 35	190 x 1100 x 700	27	1.747
		ARNU24GL6G4	7,1 / 8,0	28 / 33 / 36			1.826
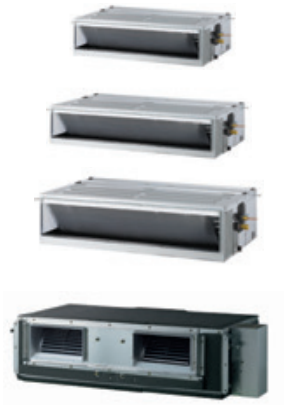	Kanalgeräte mit mittlerer / hoher Pressung ***	ARNU07GM1A4	2,2 / 2,5	23 / 24 / 26	270 x 900 x 700	25,5	1.711
		ARNU09GM1A4	2,8 / 3,2	23 / 25 / 27			1.767
		ARNU12GM1A4	3,6 / 4,0	31 / 35 / 38			1.826
		ARNU15GM1A4	4,5 / 5,0	23 / 27 / 30			1.887
		ARNU18GM1A4	5,6 / 6,3	25 / 28 / 31			1.943
		ARNU24GM1A4	7,1 / 8,0	26 / 29 / 32		26,5	2.064
		ARNU28GM2A4	8,2 / 9,2	33 / 34 / 36	270 x 1250 x 700	38	2.283
		ARNU36GM2A4	10,6 / 11,9	34 / 36 / 37			2.553
		ARNU42GM2A4	12,3 / 13,8	36 / 37 / 38		39,5	2.753
		ARNU48GM3A4	14,1 / 15,9	35 / 37 / 39	360 x 1250 x 700	44	3.160
		ARNU54GM3A4	15,8 / 18,0	39 / 40 / 42			4.407
		ARNU76GB8A4	22,4 / 25,2	40 / 41 / 45	460 x 1562 x 688	87	5.653
		ARNU96GB8A4	28,0 / 31,5	41 / 42 / 74			6.050
	Frischluft-Kanalgeräte ***	ARNU76GB8Z4	22,4 / 21,4	43 / 43 / 45	460 x 1562 x 688	73	5.653
		ARNU96GB8Z4	28,0 / 26,7	45 / 45 / 47			6.050
	Truhen-Deckengeräte	ARNU09GVEA4	EOL		NICHT MEHR LIEFERBAR		
		ARNU12GVEA4	EOL				
	Deckengeräte ***	ARNU18GV1A4	5,6 / 6,3	33 / 34 / 36	690 x 1200 x 235	29	1.690
		ARNU24GV1A4	7,1 / 8,0	33 / 35 / 37			2.002
		ARNU36GV2A4	10,6 / 11,9	44 / 46 / 48	690 x 1600 x 235	37	2.653
		ARNU48GV2A4	14,1 / 15,9	44 / 47 / 49			3.536
	Standtruhen mit Gehäuse ***	ARNU07GCEA4	2,2 / 2,5	31 / 33 / 35	635 x 1067 x 203	27	1.611
		ARNU09GCEA4	2,8 / 3,2	32 / 34 / 36			1.645
		ARNU12GCEA4	3,6 / 4,0	33 / 35 / 37			1.719
		ARNU15GCEA4	4,5 / 5,0	35 / 37 / 38			1.738
		ARNU18GCFA4	5,6 / 6,3	34 / 37 / 40	635 x 1345 x 203	34	1.802
		ARNU24GCFA4	7,1 / 8,0	37 / 40 / 43			1.992
	Standtruhen ohne Gehäuse ***	ARNU07GCEU4	2,2 / 2,5	31 / 33 / 35	639 x 978 x 190	20	1.171
		ARNU09GCEU4	2,8 / 3,2	32 / 34 / 36			1.206
		ARNU12GCEU4	3,6 / 4,0	33 / 35 / 37			1.241
		ARNU15GCEU4	4,5 / 5,0	35 / 37 / 38			1.308
		ARNU18GCFU4	5,6 / 6,3	34 / 37 / 40	639 x 1256 x 190	27	1.271
		ARNU24GCFU4	7,1 / 8,0	37 / 40 / 43			1.342
	Klimaschrank mit Verkleidung *** neu	ARNU48GPTA4	14,1/ 15,9	24 / 28 / 33	1840 x 590 x 440	49	3.612
		ARNU96GPFA4	28,0 / 31,5	50 / 55 / 61	1880 x 1050 x 495	104	6.050

***Nachrüstbar mit WiFi-Modul PWFMDD200

Hydro Kits für MULTI V VRF-Systeme

Der Hydro Kit ist die ideale Ergänzung eines VRF-Systems, wenn es darum geht Heißwasser für Fußbodenheizung, Radiatoren und Brauchwasser bereit zu stellen. Die Ausführungen des Hydro Kits mit mittlerer Temperatur können auch Kaltwasser für den Betrieb von Gebläsekonvektoren zur Verfügung stellen. In jeder Ausführung können Hydro Kits mit Standard DX-Innengeräten kombiniert werden um gesamtheitliche Lösungen für ein optimales Raumklima zu realisieren. Die Kombination aus MULTI-V Außengerät und Hydro Kit ersetzt effizient Öl- und Gasboiler Anlagen und ist aufgrund des geringeren CO2-Ausstoßes wesentlich umweltfreundlicher.

Hinweis: Genaue Anlagenkombination - siehe Produktdatenbuch

Stehend für MultiV Außengeräte*

Wi-Fi ***

Design	Modell	Phase	Kühlen / Heizen (kW)	WE/WA-Temp. C° Kühlen / Heizen	Schalldruck Kühl. / Heiz.	Abmessungen HxBxT (mm)	Gewicht (kg)	Preis EUR
Mittlere Temp. Hohe Temp. *inklusive Fernbedienung	ARNH04GK2A4	1~	12,3 / 13,8	6 / 50	26 / 26	631 x 520 x 330	30,4	5.193
	ARNH10GK2A4		28,0 / 31,5	6 / 50	26 / 26		35	6.432
	ARNH04GK3A4		- / 13,8	- / 80	- / 43	1080 x 520 x 330	88	9.157
	ARNH08GK3A4		- / 31,5	- / 80	- / 43		94	10.772

Design	Modell	Phase	Kühlen / Heizen (kW)	WE/WA-Temp. C° Kühlen / Heizen	Schalldruck Kühl. / Heiz.	Abmessungen HxBxT (mm)	Gewicht (kg)	Preis EUR
Hohe Temp. *inklusive Fernbedienung	ARNH04LK3A4	3~	- / 13,	- / 80	- / 43	1080 x 520 x 330	88	9.157
	ARNH08LK3A4		- / 31,5	- / 80	- / 43		94	10.772

Wandhängend für MultiV Außengeräte

Wi-Fi ***

Design	Modell	Phase	Kühlen / Heizen (kW)	WE/WA-Temp. C° Kühlen / Heizen	Schalldruck Kühl. / Heiz.	Abmessungen HxBxT (mm)	Gewicht (kg)	Preis EUR
	ARNH18GK1A4	1~	5,6 / 5,6	6 / 50	35 / 44	563 x 1082 x 375	42	6.898
	ARNH24GK1A4		7,1 / 7,1	6 / 50	35 / 44			7.532
	ARNH30GK1A4		9,0 / 9,0	6 / 50	35 / 44			8.167

IWT mit integriertem 200 l WW Speicher für MultiV Außengeräte

Wi-Fi ***

Design	Modell	Phase	Kühlen / Heizen (kW)	WE/WA-Temp. C° Kühlen / Heizen	Schalldruck Kühl. / Heiz.	Abmessungen HxBxT (mm)	Gewicht (kg)	Preis EUR
	ARNH18GK5A4	1~	5,6 / 5,6	5 / 50	42	600 x 1750 x 660	118	7.814
	ARNH24GK5A4		7,1 / 7,1	5 / 50	42			9.118
	ARNH30GK5A4		9,0 / 9,0	5 / 50	42			10.433

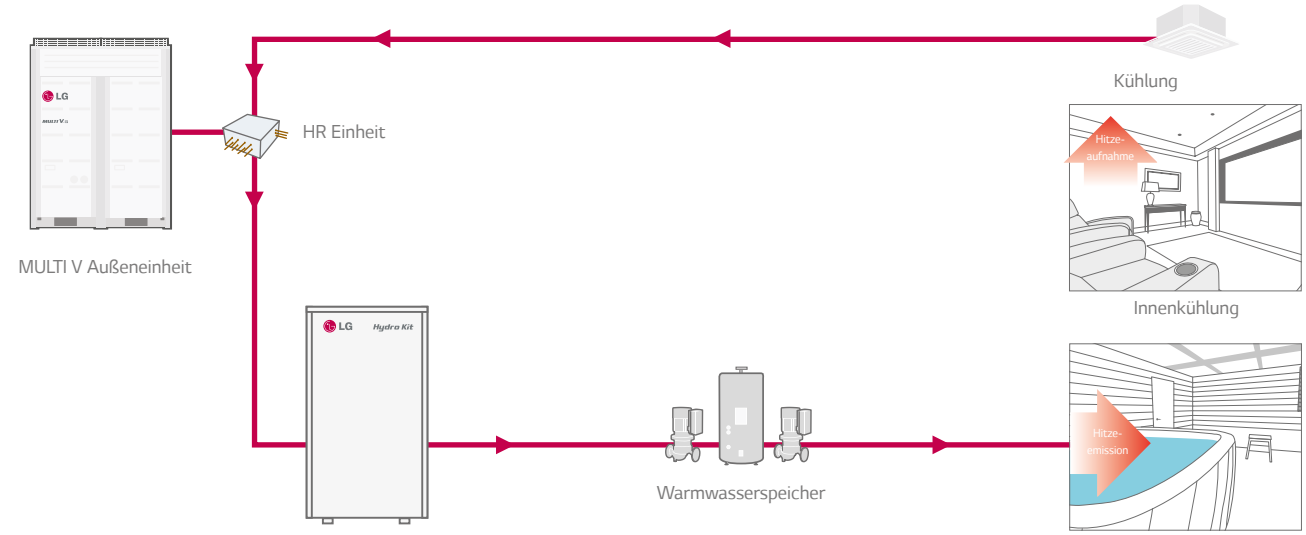

***Nachrüstbar mit WiFi-Modul PWFMDD200 (notwendig für ThinQ-App-Steuerung)

AHU Kits für MULTI V VRF-Systeme

LG MULTI V Außeneinheiten eignen sich bestens für den Anschluss an eine Lüftungsanlage (Air Handling Unit = AHU). Die Leistung für das Heizen und/oder Kühlen des (DX) Wärmetauscherregisters der Lüftungsanlage wird effizient von der VRF-Außeneinheit zur Verfügung gestellt. Entsprechend der geforderten Kühl- bzw. Heizleistung und des gewünschten Regelungsumfanges gibt es drei vordefinierte Lösungen, die sich jeweils aus der Regeleinrichtung und dem Leistungssteuerungselement (EEV = Elektronisches Expansionsventil) zusammensetzen. Für Systeme mit Rücklufttemperaturregelung (Wärmetauscherkapazitäten von 5 bis 24 kW) kann die Lüftungsanlage gleichzeitig mit MULTI V Inneneinheiten und einer höchst energieeffizienten MULTI V Außeneinheit betrieben werden.

Multi V 5 AHU Kommunikations- und Kontroll-Kit für Lüftungsanlagen

Design	Modell	Beschreibung	Abmessungen HxBxT (mm)	Gewicht (kg)	Einzelpreis EUR
Kommunikations-Kit PAHCMR000 PAHCMS000	PAHCMR000	Steuerungsbausatz für Lüftungsanlagen (Rückluft) in IP66 Gehäuse	300 x 300 x 155	6,2	1.082
	PAHCMS000	Steuerungsbausatz für Lüftungsanlagen (Zuluft) in IP66 Gehäuse	300 x 380 x 155	7,5	1.866
	PAHCMC000	Steuerungsbausatz für Lüftungsanlagen (Rückluft) ohne Gehäuse	-	-	1.005
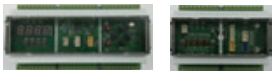	PAHCMM000 + PAHCMC000	Steuerungsbausatz für Lüftungsanlagen (Zuluft) ohne Gehäuse	-	-	1.588
Kontroll-Kit	PAHCNM000	Verschiedene AHU-Steuerfunktionen mit mehreren Registern (Maximal drei Außeneinheiten anschließbar)	500 x 500 x 210	-	5.946

Multi V 5 AHU EEV-Kit für Lüftungsanlagen

Design	Modell	Beschreibung	Abmessungen HxBxT (mm)	Gewicht (kg)	Einzelpreis EUR
EEV-Kit (Elektrisches Expansionsventil)	PRLK048A0	AHU EEV-Kit zulässige Wärmertauscherkapazität: 5 - 28,1 kW Steuerung in Kombination mit Klimasystem oder autark (AE)	404 x 217 x 83	3,1	451
	PRLK096A0	AHU EEV-Kit zulässige Wärmertauscherkapazität: 33,6 - 56,2 kW Steuerung in Kombination mit Klimasystem oder autark (AE)			466
	PRLK396A0	AHU EEV-Kit zulässige Wärmertauscherkapazität: 56.1 - 112 kW Steuerung in Kombination mit Klimasystem oder autark (AE)	346 x 350 x 180	-	1.177
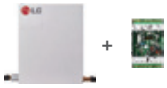	PRLK594A0	AHU EEV-Kit zulässige Wärmertauscherkapazität: 112.1 - 168 kW Steuerung in Kombination mit Klimasystem oder autark (AE)	346 x 410 x 180		1.764

Beispiel Anwendung mit Kommunikations-Kits

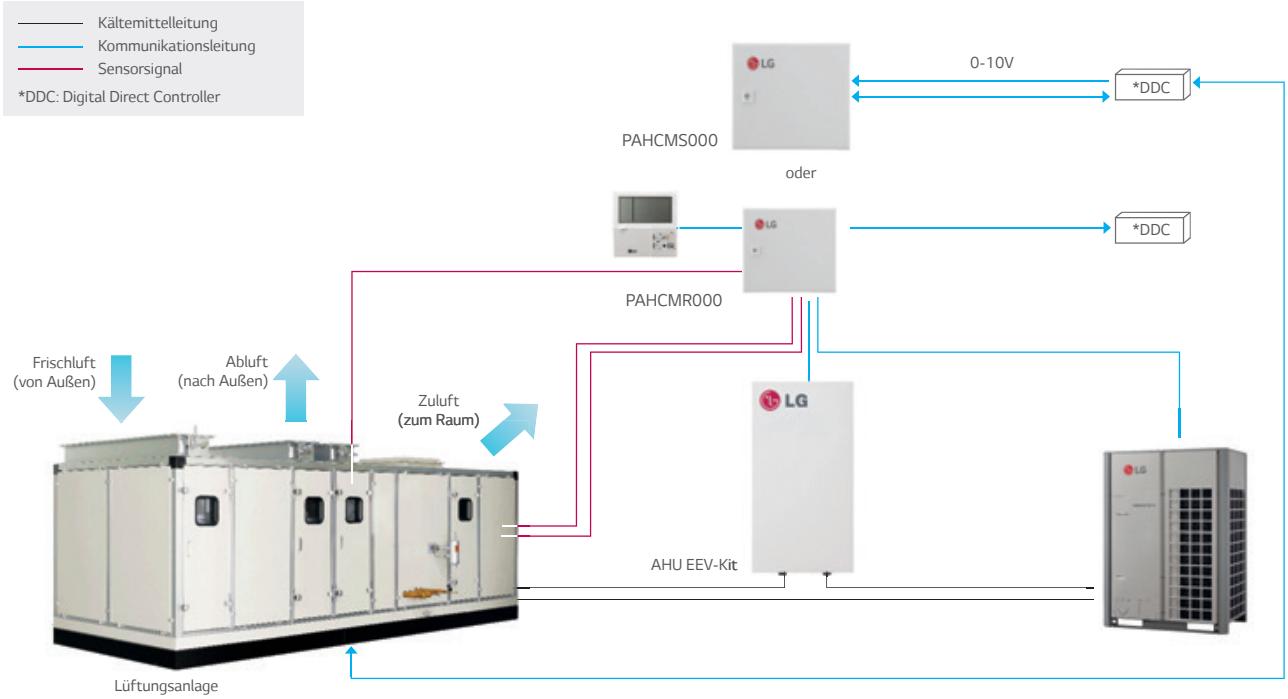

Beispiel Anwendung mit Kontroll-Kit

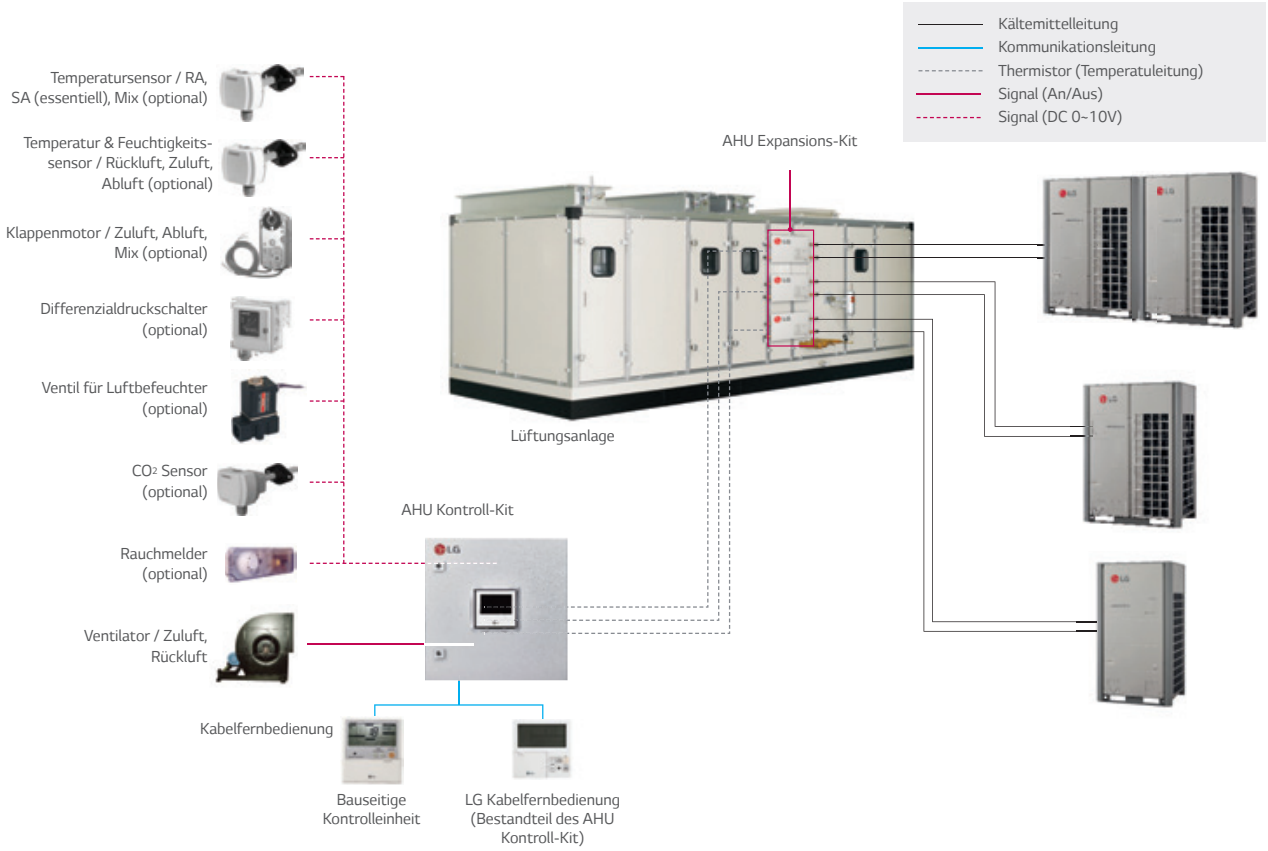

ERV LÜFTUNGSSYSTEME

LG Business Solutions

LG bietet Wärmerückgewinnungs-Lüftungssysteme für den gewerblichen Bereich, mit und ohne DX-Register, wie auch für den privaten Bereich an. ERV Systeme mit integriertem DX-Register können problemlos mit den LG Multi V Außengeräten kombiniert werden um bedarfsorientiert die Innenluft aufzuheizen, zu entfeuchten, abzukühlen und wahlweise auch zu befeuchten. Mit dem neuen Residential-ERV bietet LG eine ideale Lösung für den Wohnungs- und Einfamilienhaus-Bereich. Mit Luftmengen bis zu 200m³/h, ab Werk integriertem CO2-Fühler, Enthalpiewärmetauscher und UV-nano Desinfektion, sorgt die neue Modellreihe für optimales Raumklima.

Residential ERV

Wi-Fi *** ThinQ™ CO2 Sensor UVnano™ Ultrafine Dust Sensing (PM 1.0)

Design	Serie	Modell	Nennleistung (m³/h)	Schalldruck N/H/SH dB(A)	Abmessungen HxBxT (mm)	Gewicht (kg)	Einzelpreis EUR
	ERV Lüftungseinheit mit Enthalpie-wärmetauscher	LZ-H015GB A6	150	21 / 26 / 28	320 x 640 x 640	23	3.929
		LZ-H020GB A6	200	22 / 28 / 30			4.273

ERV

Design	Serie	Modell	Nennleistung (m³/h)	Schalldruck N/H/SH dB(A)	Abmessungen HxBxT (mm)	Gewicht (kg)	Einzelpreis EUR
	ERV Lüftungseinheit mit Wärmerück-gewinnung	LZ-H025 GBA4	250	24 / 28 / 29	273 x 988 x 1014	44	2.329
		LZ-H035 GBA5	350	26 / 32 / 35			2.620
		LZ-H050 GBA5	500	28 / 36 / 37			2.911
		LZ-H080 GBA5	800	32 / 36 / 40	405 x 1101 x 1230	63	4.326
		LZ-H100 GBA5	1000	33 / 37 / 40			4.670
		LZ-H150 GBA5	1500	35 / 39 / 43	815 x 1353 x 1230	130	5.371
		LZ-H200 GBA5	2000	36 / 40 / 43			6.071

***Nachrüstbar mit WiFi-Modul PWFMDD200 **(notwendig für ThinQ-App-Steuerung)**

ERV DX Lüftungssysteme

ERV DX

Design	Serie	Modell	Kühlen / Heizen (kW)	Schalldruck N/H/SH dB(A)	Abmessungen HxBxT (mm)	Gewicht (kg)	Einzelpreis EUR
	ERV DX-Lüftungseinheit mit DX-Register, Wärmerück-gewinnung	LZ-H050 GXN4	4,93 / 6,73	35 / 37 / 39	365 x 1667 x 1140	98	3.907
		LZ-H080 GXN4	7,46 / 9,80	36 / 38 / 41			4.460
		LZ-H100 GXN4	9,12 / 11,72	36 / 39 / 41			4.991
	ERV DX-Lüftungseinheit mit DX-Register, Wärmerück-gewinnung und Luftbefeuchter	LZ-H050GXH4	4,93 / 6,73	33 / 36 / 38		105	3.984
		LZ-H080GXH4	7,46 / 9,8	34 / 37 / 39			4.505
		LZ-H100GXH4	9,12 / 11,72	35 / 38 / 40			5.240

ERV Fernbedienungen

Design	Modell	Beschreibung	Preis EUR
	PREMTB101	Standard III Kabelfernbedienung mit 4,3" LCD Anzeige in weiss	242
	PREMTBB11	Standard III Kabelfernbedienung mit 4,3" LCD Anzeige in schwarz	
	PWFMDD200	Wi-Fi Smart ThinQ Steuerung. Kompatibel mit neuen Modellen - siehe PDB	251
	PWYREW000	Verlängerungskabel (10m)	22

ERV Zubehör

Design	Modell	Beschreibung	Preis EUR
	PES-C0RV0	CO_2 Sensor für ERV Systeme	527
	AHCS100H0	CO_2 Sensor für ERV Systeme, nur in Verbindung mit Standard III Fernbedienung verwendbar	126
	PHNFP14A0	PI485-Platine zur Anbindung an Zentralsteuerungssysteme Spannungsversorgung: Angeschlossen an Inneneinheiten für: ERV	216
	AHFT035H0	F7-Filter für LZ-H025GBA4 und LZ-H035GBA5	359
	AHFT050H0	F7-Filter für LZ-H050GBA5	420
	AHFT100H1	F7-Filter für LZ-H080-200GBA5, LZ-H050-100GXH4, LZ-H050-100GXN4	490

Hinweis: Produkte enthalten fluorierte Treibhausgase (R410A)

MULTI V Zubehör

Fernbedienungen

Design	Modell	Beschreibung	Preis EUR
	PQRCVCL0Q	Drahtgebundene Basic Fernbedienung, schwarz (mit Betriebsmodusauswahl)	159
	PQRCVCL0QW	Drahtgebundene Basic Fernbedienung, weiss (mit Betriebsmodusauswahl)	
	PQRCHCA0Q	Drahtgebundene Basic Fernbedienung für Hotel, schwarz (ohne Betriebsmodusauswahl)	159
	PQRCHCA0QW	Drahtgebundene Basic Fernbedienung für Hotel, weiss (ohne Betriebsmodusauswahl)	
	PREMTB001	Kabelgebundene Standard Fernbedienung, weiss	163
	PREMTBB01	Kabelgebundene Standard Fernbedienung, schwarz	
	PREMTB101	Standard III Kabelfernbedienung mit 4,3" LCD Anzeige in weiss	242
	PREMTBB11	Standard III Kabelfernbedienung mit 4,3" LCD Anzeige in schwarz	
	PREMTA201	Kabelgebunden Deluxe Fernbedienung mit Touchbildschirm inkl. integriertem Wifi Modul	461
	PWLSSB21H	Infrarot-Fernbedienung, weiss	127
	PZCWRCG3	Gruppensteuerungskabel für den Anschluß von bis zu 16 Inneneinheiten an eine kabelgebundene Fernbedienung	22
	PWFMDD200	Wi-Fi Smart ThinQ Steuerung.	251
	PWYREW000	Verlängerungskabel (10m)	22

Zentralfernbedienungen und Schnittstellen für Gebäudeleitsysteme

Design	Modell	Max. IE	Beschreibung	Preis EUR
	PACEZA000	64	AC EZ TOUCH: Intelligente Steuerungseinheit mit 5 Zoll Touch-Bildschirm für kleine Projekte. Gleichzeitige Steuerung von bis zu 64 Inneneinheiten. Kompatibel für Multi V, ERV, ERV DX, Therma V und Hydro Kit	2.229
	PACP5A000	256	ACP 5: Auf Linux basierende Webserver-Plattform zur Steuerung von Klimasystemen, für ERV Lüftungseinheiten, Therma V Wärmepumpen, Hydro Kits; Chiller Ext. I/O Ports: 4 x Digital Input / 10 x Digital Output; BACnet, Modbus	7.958
	PACS5A000	128	AC Smart 5: Zentralfernbedienung mit 10,2" Touchscreen zur Steuerung von Klimasystemen, für ERV Lüftungseinheiten, Therma V Wärmepumpen, Hydro Kits & DO-Kits; Ext. I/O Ports: 2 x Digital Input / 2 x Digital Output; BACnet, Modbus	4.629
	PACM5A000	8.192	AC Manager 5: Zentralsteuerungssoftware mit umfangreichen Funktionen, die in Kombination mit 32 ACP Plattformen eine Steuerung von bis zu 8.192 Inneneinheiten erlaubt; für ERV, Therma V Wärmepumpen und Hydro Kits	8.138
	PLNWKB000	64	LONWORKS® Gateway/Schnittstelle zwischen BMS und LG Klima- bzw. ERV Lüftungssystemen; Webserver integriert; LonMark International zertifiziert	6.410
	PMBUSB00A	16	Modbus RTU Gateway/Schnittstelle zwischen BMS und LG MultiV; insgesamt 64 Innengeräte mit vier Gateways möglich	722

MULTI V Zubehör

Zusatzplatinen für Außen- und Inneneinheiten

Design	Modell	Beschreibung	Preis EUR
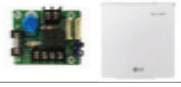	PDRYCB000	Zusatzplatine 1 Steuerungspunkt 220V AC (mit Gehäuse)	144
	PDRYCB400	Zusatzplatine (potenzialfreier Kontakt) 2 Steuerungspunkte 5/12V DC (mit Gehäuse)	251
	PDRYCB320	Zusatzplatine (potenzialfreier Kontakt) 8 Steuerungspunkte (mit Gehäuse) 0 - 10V Steuerung	279
	PDRYCB500	Zusatzplatine zur Anbindung einer Inneneinheit an eine exterme Steuerung mittels RS485 Kommunikation (mit Gehäuse)	279
	PQDSBCDVM0	Zusatzplatine für die Leistungskontrolle von bis zu 16 Außeneinheiten	367
	PMNFP14A1	PI485-Platine zur Anbindung an Zentralsteuerungssysteme Spannungsversorgung: 1-Phasen Wechselspannung 220V 50/60Hz für MULTI, SCAC, AWHP Geräte	182
	PHNFP14A0	PI485-Platine zur Anbindung an Zentralsteuerungssysteme Spannungsversorgung: Angeschlossen an Inneneinheiten für ERV Inneneinheiten	216
	PVDSMN000	I/O Modul, Schnittstelle für MULTI V IV, WATER IV Außeneinheiten mit externen Geräten Funktionen: Bedarfsregelung, Drehzahlregelung, Fehleranzeige, Anlagenabschaltung	507
	PWFCKN000	Variables Wasserfluss Kontroll-Kit für MULTI V WATER IV Funtkionen: Durchflußregler (0~10V), Minimalstromeinstellung, Fehleranzeige über Display Analogausgang zur Steuerung von Drittgeräten wie Ventil-/ Klappantriebe (Max. 3 Antriebe)	511
	PRIP0	Unabhängiges Stromversorgungsmodul für MULTI V Inneneinheiten volle EEV-Funktion im Fall eines Stromausfalls	276
	PRDSBM	Kühlen / Heizen Vorwahlschalter für MULTI V III, IV, MINI, SPACE II, WATER III, WATER IV, MULTI V S zur Steuerung von Inneneinheiten ohne Zentralsteuerung, Auswahl des Betriebsmodus und Betriebsartverriegelung	143
	PPWRDB000	PDI Standard: Anzeigeeinheit für den Stromverbrauch von bis zu 128 Inneneinheiten Max. 2 Außeneinheiten pro PDI, kompatibel mit Wattmetern mit RS-485 Anschluss (bauseitig) Datenbackup-Funktion, kontinuierliche Anzeige des Strom- / Gesamtverbrauchs jeder Inneneinheit	3.037
	PQNUD1S40	PDI Premium: Anzeigeeinheit für den Stromverbrauch von bis zu 128 Inneneinheiten Max. 8 Außeneinheiten pro PDI, kompatibel mit Wattmetern mit RS-485 Anschluss (bauseitig) Datenbackup-Funktion, kontinuierliche Anzeige des Strom- / Gesamtverbrauchs jeder Inneneinheit	4.643
	PRVC2	Winterregelung für MULTI V	204
	PEXPMB000	ACS I/O Modul. Kann mit AC Smart IV, ACP IV, AC Smart 5, ACP 5 verbunden werden.	3.226
	PEXPMB100	ACU I/O Modul. Kann mit AC Smart und ACP 5 verbunden werden. 3 x Digitaler Eingang; 6 x Universaler Eingang	748
	PEXPMB200	ACU I/O Modul. Kann mit AC Smart 5 und ACP 5 verbunden werden. 6 x Digitaler Ausgang	748
	PEXPMB300	ACU I/O Modul. Kann mit AC Smart und ACP 5 verbunden werden. 2 x Digitaler Ausgang; 4 x Universaler Eingang	748

MULTI V Zubehör

Mechanisches / Elektronisches Zubehör für Außen- und Inneneinheiten

Design	Modell	Beschreibung	Preis EUR
	PT-QAGW0	Paneel für 4-Wege Kassetten ARNU05-12GTRB4, ARNU15-21GTQB4; 620 x 620; RAL 9003	271
	PT-AAGW0	Dual Vane Paneel für 4-Wege Kassetten ARNU24-30GTBB4, ARNU36-48GTAB4; 950 x 950; RAL 9003	422
	PT-AFGW0	Premium Dual Vane Paneel für 4-Wege Kassetten ARNU24-30GTBB4, ARNU36-48GTAB4 ; 950 x 950; Reinweiß RAL 9003	482
	PTVSAA0	Anwesenheitssensor für Dual Vane Paneele PT-AAGW0, PT-AFGW0	271
	PTFSMA0	Bodensensor für Dual Vane Paneele Type PT-AAGW0, PT-AFGW0	271
	PTAFMP0	Luftreinigungskit für 4-Wege Kassetten, nur mit Paneel PT-AFGW0 einsetzbar	977
	PT-USC	Paneel für 2-Wege Kassettem ARNU09-24GTSC4	195
	PT-UAHG0	Paneel mit Gitter für 1-Wege Kassetten ARNU07-12GTUC4; Weiss glänzend	273
	PT-TAHG0	Paneel mit Gitter für 1-Wege Kassetten ARNU18-24GTUC4; Weiss glänzend	334
	PT-UAHW0	Paneel mit Gitter für 1-Wege Kassetten ARNU07-12GTUC4; Weiss matt	273
	PT-TAHW0	Paneel mit Gitter für 1-Wege Kassetten ARNU18-24GTUC4; Weiss matt	359
	PT-UPHG0	Paneel 1-Wege Kassetten für Air Purification ARNU07-12GTUC4; Weiss glänzend	292
	PT-TPHG0	Paneel 1-Wege Kassetten für Air Purification ARNU18-24GTUC4; Weiss glänzend	359
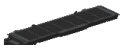	PTAHTP0	Luftreinigungskit für 1-Wege Kassetten, nur mit Paneel PT-UPHG0, PT-TPHG0 einsetzbar	929
ABDPG PBDP9	ABDPG PBDP9	Kondensatpumpen-Set für Kanalklimageräte (Genaue Modelle entnehmen Sie bitte dem PDB)	262
	ABZCA	Zonen Steuerungseinheit für Kanalklimageräte mit hoher Pressung (Genaue Modelle entnehmen Sie bitte dem PDB)	601
	PQRSTA0	Temperaturfühler, Weiss für Kassettengeräte, Kanalklimageräte, AWHP und Hydro Kits	57
	PRLDNVS0 PLDRNV1S	Kühlmittel Auslaufdetektor **R410A** Kühlmittel Auslaufdetektor **R32**	367
	PRGK024A0	EEV-Kit für Multi V Inneneinheiten zur Reduktion von Geräuschen.	344
	PWLRVN000	IR Empfänger. Entwickelt zur kabellosen Steuerung von Kanalgeräten. Kompatibel mit Kanalgeräten und Standtruhen.	114
	PTAHYP0	Luftreinigungskit für Runde Kassetten	1.138

MULTI V Zubehör

Y-Abzweigungen und Mehrfachverteiler

Design	Modell	Beschreibung	Preis EUR
Mehrfachverteiler	ARBL054	4-Fachverteiler unter 22,4 kW (MULTI V IV, S, MULTI V WATER II, IV, WATER S)	240
	ARBL057	7-Fachverteiler unter 22,4 kW (MULTI V III, IV, S, MULTI V WATER II, IV, WATER S)	289
	ARBL104	4-Fachverteiler unter 44,8 kW (MULTI V III, IV, S, MULTI V WATER II, IV, WATER S)	254
	ARBL107	7-Fachverteiler unter 44,8 kW (MULTI V III, IV, S, MULTI V WATERII, IV, WATER S)	324
	ARBL1010	10-Fachverteiler unter 44,8 kW (MULTI V III, IV, S, MULTI V WATER II, IV, WATER S)	361
	ARBL2010	10-Fachverteiler unter 95,2 kW (MULTI V III, IV, S, MULTI V WATER II, IV, WATER S)	538
Y-Verteiler	ARCNN21	für 2 Außeneinheiten 2-Leitersystem (MULTI V III, IV, MULTI V WATER II, IV)	359
	ARCNN31	für 3 Außeneinheiten 2-Leitersystem (MULTI V III, IV, MULTI V WATER II, IV)	359
	ARCNN41	für 4 Außeneinheiten 2-Leitersystem (MULTI V III, IV, MULTI V WATER II, IV)	657
	ARCNB21	für 2 Außeneinheiten 3-Leitersystem (MULTI V III, IV, MULTI V WATER II, IV)	428
	ARCNB31	für 3 Außeneinheiten 3-Leitersystem (MULTI V III, IV, MULTI V WATER II, IV)	479
	ARCNB41	für 4 Außeneinheiten 3-Leitersystem (MULTI V III, IV, MULTI V WATER II, IV)	765
Y-Verteiler	ARBLN01621	für 2-Leitersystem (MULTI V III, IV, S, MULTI V WATER II, IV, WATER S)	145
	ARBLN03321	für 2-Leitersystem (MULTI V III, IV, S, MULTI V WATER II, IV, WATER S)	182
	ARBLN07121	für 2-Leitersystem (MULTI V III, IV, S, MULTI V WATER II, IV, WATER S)	289
	ARBLN14521	für 2-Leitersystem (MULTI V III, IV, S, MULTI V WATER II, IV, WATER S)	361
	ARBLN23220	für 2-Leitersystem (MULTI V III, IV, MINI, SPACE II, WATER IV)	667
Y-Verteiler	ARBLB01621	für 3-Leitersystem (MULTI V III, IV, WATER II, WATER IV)	182
	ARBLB03321	für 3-Leitersystem (MULTI V III, IV, WATER II, WATER IV)	254
	ARBLB07121	für 3-Leitersystem (MULTI V III, IV, WATER II, WATER IV)	302
	ARBLB14521	für 3-Leitersystem (MULTI V III, IV, WATER II, WATER IV)	377
	ARBLB23220	für 3-Leitersystem (MULTI V III, IV, WATER IV)	865

Absperrventile für Multi V Systeme

Design	Modell	Beschreibung	Preis EUR
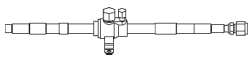	PRVT120	PRVT120 (unter 1/2 Zoll) PRVT780 (unter 7/8 Zoll) PRVT980 (unter 9/8 Zoll)	99
	PRVT780		279
	PRVT980		279

Wärmerückgewinnungseinheiten

Design	Modell	Beschreibung	Preis EUR
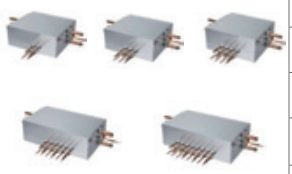	PRHR023	2 Anschlüsse, für 3-Leitersystem (MULTI V 5)	2.173
	PRHR033	3 Anschlüsse, für 3-Leitersystem (MULTI V 5)	2.629
	PRHR043	4 Anschlüsse, für 3-Leitersystem (MULTI V 5)	3.064
	PRHR063	6 Anschlüsse, für 3-Leitersystem (MULTI V 5)	4.382
	PRHR083	8 Anschlüsse, für 3-Leitersystem (MULTI V 5)	5.264

THERMA V

Hocheffiziente Luft/Wasser Wärmepumpen

THERMA V R290 AUSSENGERÄTE

Design	Modell	Phase	Kühlen / Heizen * (kW)	SCOP 35/55	Schallleistungspegel Heizen dB(A)	Abmessungen HxBxT (mm)	Gewicht (kg)	Preis EUR
	HM073HF.UB40	3~	7,0 / 7,0	5,23 / 3,75	49/48 *	1019x1320x520	130	9.987
	HM093HF.UB40		9,0 / 9,0	5,23 / 3,75	50/48 *			10.483
	HM123HF.UB60	3~	12,0 / 11,5	5,45 / 3,97	49/48 *	1019x1560x520	181	12.453
	HM143HF.UB60		14,0 / 12,0	5,38 / 3,96	51/50 *			13.522
	HM163HF.UB60		16,0 / 12,0	5,11 / 3,92	52/51 *			14.700

THERMA V R290 INNENGERÄTE

Design	Modell	Phase	Kühlen / Heizen * (kW)	Inhalt Speicher l	Schallleistungspegel Heizen dB(A)	Abmessungen HxBxT (mm)	Gewicht (kg)	Preis EUR
IWT	HN1639HY.NK0	3~	-	200	39	1750x600x660	107	9.300
Hydrokit	HN1639HC.NK0	3~	-	-	39	850x490x315	31	3.110
Kontrollbox	PHCS0	1~	-	-	-	490x420x141	6,8	1.998

*Angaben bei Nennlast und schallreduzierten Betrieb
** Nachrüstbar mit WiFi-Modul PWFMDD200 (notwendig für ThinQ-App-Steuerung)

THERMA V

Hocheffiziente Luft/Wasser Wärmepumpen

- Großer Leistungsbereich mit 6 Baugrößen von 5 bis 16 kW
- Zertifizierte Qualität (Keymark, EHPA beantragt)
- Alle Modelle förderfähig
- Umweltfreundliches R32 Kältemittel
- Optimierte Abtauung
- Langlebiger Black Fin Wärmetauscher
- Schallgekapselter R1 Verdichter
- Hocheffiziente Grundfos-Umwälzpumpe
- Druck und Volumenstromsensor im Hydraulikkreis
- Ansteuerung zwei getrennter Heizkreise
- Bivalenzsteuerung
- Innovativer Regler mit grafischer Klartextanzeige
- SD-Karte zur Datensicherung und Programmierung
- Energie- und Verbrauchserfassung
- Innovatives LGMV Service Tool für gängige Smartphones, (Zubehör)
- Automatische, jahreszeitabhängige Temperaturanpassung
- Integrierte Modbusschnittstelle
- Kompatibel mit LG Home Energy Package (Photovoltaik, Batteriespeicher)
- Integrierte Wannenheizung
- 5 Jahre Garantie

THERMA V R32 Monobloc Silent All-In-One-Wärmepumpe (Max. 65 °C Vorlauftemperatur)

Design	Modell	Phase	Kühlen / Heizen * (kW)	EER / COP	Schallleistungspegel Heizen dB(A)	Abmessungen HxBxT (mm)	Gewicht (kg)	Preis EUR
	HM051MR.U44	1~	5,5 / 5,5	4,6 / 4,5	*60 / 58**	834 x 1239 x 330	89	7.519
	HM071MR.U44		7,0 / 7,0	4,5 / 4,5				8.268
	HM091MR.U44		9,0 / 9,0	4,2 / 4,2				8.564
	HM123MR.U34	3~	12,0 / 12,0	4,6 / 4,6	*60 / 56**	1380 x 1239 x 330	125	11.748
	HM143MR.U34		14,0 / 14,0	4,3 / 4,5	*61 / 57**			12.467
	HM163MR.U34		16,0 / 16,0	4,0 / 4,0				13.410

Design	Modell	Phase	Kühlen / Heizen * (kW)	EER / COP	Schallleistungspegel Heizen dB(A)	Abmessungen HxBxT (mm)	Gewicht (kg)	Preis EUR
	HM093MR.U44	3~	9,0 / 9,0	4,2 / 4,2	60 / 58*	834 x 1239 x 330	89	9.421

THERMA V Elektrische Notheizung mit Gehäuse für R32 Monobloc All-In-One-Wärmepumpe

Design	Modell	Phase	Leistung (kW)	Anzahl der Heizstufen	maximaler Strom (A)	Abmessungen HxBxT (mm)	Anzahl Heizelemente	Preis EUR
	HA031M.E1	1~	3,0	1	12,0	607 x 210 x 220	1 x 3kW	921
	HA063M.E1	3~	6,0	1	10,0	607 x 210 x 220	3 x 2kW	1.243

Hinweis: Produkte enthalten fluorierte Treibhausgase (R32)
* Angaben bei Volllast und schallreduziertem Betrieb

THERMA V R32 Split-Außeneinheit (Max. 65 °C Vorlauftemperatur)

Design	Modell	Phase	Kühlen / Heizen * (kW)	EER / COP	Schallleistungspegel Heizen dB(A)	Abmessungen HxBxT (mm)	Gewicht (kg)	Preis EUR
Außeneinheit	HU051MR.U44	1~	5,5 / 5,5	4,6 / 4,9	60 / 58*	834 x 950 x 330	60	2.717
	HU071MR.U44		7,0 / 7,0	4,5 / 4,9				3.199
	HU091MR.U44		9,0 / 9,0	4,2 / 4,65				3.769
Inneneinheit	HN091MR.NK5	1~	HU051MR.U44	44	5~27 / 15~65	850 x 490 x 315	41	5.478
			HU071MR.U44					
			HU091MR.U44					
Inneneinheit IWT	HN0913T.NB1	1~ oder 3~	HU051MR.U44	43	5~27 / 15~65	1810 x 602 x 680	140	9.412
			HU071MR.U44					
			HU091MR.U44					

THERMA V optionales Zubehör für Inneneinheit IWT (Integrierter Warmwasserspeicher)

Design	Modell	Volumen (l)	Gewicht (kg)	Abmessungen HxBxT (mm)	Bezeichnung	Preis EUR
	OSHB-40KT.AEU	40	24	560 x 518 x 175	40l Pufferspeicher für Heizkreis (in die Inneneinheit integrierbar)	965

THERMA V R32 Hydrosplit (Max. 65°C Vorlauftemperatur)

Design	Modell	Phase	Kühlen / Heizen * (kW)	EER / COP	Schallleistungspegel Heizen dB(A)	Abmessungen HxBxT (mm)	Gewicht (kg)	Preis EUR
Außeneinheit	HU123MRB.U30	3~	12,0 / 12,0	4,75 / 5,04	61	1380 x 950 x 330	92	5.892
	HU143MRB.U30		14,0 / 14,0	4,30 / 4,89	62			6.482
	HU163MRB.U30		16,0 / 16,0	4,00 / 4,80	63			7.070
Inneneinheit	HN1600MC.NK1		-	-	44	850 x 490 x 315	30	6.278
	HN1616Y.NB1		-	-	43	1812 x 609 x 685	130	10.353

THERMA V Elektrische Notheizung für R32 Hydrosplit

Design	Modell	Phase	Leistung (kW)	Anzahl der Heizstufen	maximaler Strom (A)	Abmessungen HxBxT (mm)	Anzahl Heizelemente	Preis EUR
	HA063B.E1	3~	6,0	2	10,0	685 x 63 x 63	3 x 2kW	1.617

THERMA V R134A Brauchwasserwärmepumpe

Design	Modell	Phase	Wasservolumen (Liter)	COP (15°C)	Schallleistungspegel Heizen dB(A)	Abmessungen HxBxT (mm)	Gewicht (kg)	Preis EUR
	WH20S.F5	1~	200	3,50	55	1625 x 580 x 582	100	4.711
	WH27S.F5		270	3,85			119	5.103
	PHDCLA0	-	-	-	-	160 x 420 x 420	-	49

Hinweis: Produkte enthalten fluorierte Treibhausgase (R32, R410A)
* Angaben bei Volllast und schallreduziertem Betrieb

R410A Split (Max. 57°C Vorlauftemperatur)

Design	Modell	Phase	Kühlen / Heizen * (kW)	EER / COP	Schallleistungspegel Heizen dB(A)	Abmessungen HxBxT (mm)	Gewicht (kg)	Preis EUR
Außeneinheit	HU123MA.U33	3~	10,4 / 12,0	4,00 / 4,55	63 / 61**	1380 x 950 x 330	85	4.930
	HU143MA.U33		12,0 / 14,0	3,90 / 4,41	64 / 62**			5.687
	HU163MA.U33		13,0 / 16,0	3,61 / 4,26	65 / 63**			6.576
Inneneinheit	HN1636M.NK5		-	-	44	850 x 490 x 315	41	5.530

Allgemeines Zubehör

Design	Modell	Beschreibung	Preis EUR
	PREMTW101	Fernbedienung bei Verwendung von zwei Fernbedienungen für eine Inneneinheit	200
	PZCWRC1	Verlängerungskabel für kabelgebundene Fernbedienung (10m)	17
	PZCWRC2	Y-Stecker zur Anbindung von zwei kabelgebundenen Fernbedienungen an einer Inneneinheit	17
	PWFMDD200	Wi-Fi Smart ThinQ Steuerung	250
	PWYREW000	Verlängerungskabel (10m)	22
	PRSTAT5K10	Temperaturfühler für zweiten Heizkreis	58
	PQRSTA0	Raumtemperaturfühler mit Gehäuse	58
	PHATS0	Therma V R290 externer Außentemperaturfühler	122
	PDRYCB320	Zusatzplatine (potenzialfreier Kontakt) 8 Steuerungspunkte (mit Gehäuse)	278
	PMNFP14A1	PI485-Platine zur Anbindung an Zentralsteuerungssysteme Spannungsversorgung: 1-Phasen Wechselspannung 220V 50/60Hz für MULTI, SCAC, AWHP Geräte	181
	PENKTH000	Wattmeter-Schnittstelle für ThermaV	1.490
	PMBUSB00A	Modbus RTU Gateway/Schnittstelle zwischen BMS und LG ThermaV; insgesamt 64 Geräte mit vier Gateways möglich	720
	PDC-HK10	Therma V Abdeckplatte Innengerät für Display	82

Hinweis: Produkte enthalten fluorierte Treibhausgase (R410A)
*Angaben bei A7/W35. Nähere Daten und entnehmen Sie bitte dem letztständigen PDB
** Angaben bei Volllast und schallreduziertem Betrieb
***Nachrüstbar mit WiFi-Modul PWFMDD200 (notwendig für ThinQ-App-Steuerung)

Benötigtes Zubehör für Warmwasserbereitung

Design	Modell	Beschreibung	Preis EUR
	PHLTA	Split Installationskit einphasig für Speicher zur Steuerung einer E-Heizung bis 40A	371
	PHLTC	Split Installationskit dreiphasig für Speicher zur Steuerung einer E-Heizung bis 40A	366
	PHLTB	Monobloc Installationskit einphasig für Speicher zur Steuerung einer E-Heizung bis 40A	432
	PHRSTA0	Brauchwasserfühler	58

Service Modul

	Modellbezeichnung	Modell	Merkmale	Einzelpreis EUR
	PRCTILO	LGMV Modul	Modul zur Überwachung und Fehleranalyse von LG Klimasystemen mit LGAP Kommunikation	544
	PLGMVW100	Wi-Fi Service-Modul	Modul zum Verbinden von LG Außengeräten und Wi-Fi-fähigen mobile Geräten (wie Smartphone, Tablet) auf denen die LGMV Mobile App installiert ist	243

Inbetriebnahmen und Service-Einsätze

Um Ihnen mit Ihrem LG-HVAC Equipment effiziente Performance und volle Zufriedenheit zu garantieren, bieten wir Ihnen technische Beratung und kompetente Unterstützung an.

Spezielle Inbetriebnahmeunterstützung oder Hilfe vor Ort bei Problemlösungen, vervollständigen unser umfangreiches Lieferprogramm.

Inbetriebnahmeunterstützung oder Serviceeinsätze:

Voraussetzung für IBN Unterstützung vor Ort, ist die Anwesenheit eines Kältetechnikers der Installationsfirma.
IBN Unterstützung wird nach tatsächlichem Aufwand verrechnet.

Einsatzabbruchpauschale:

Bei Fehlanfahrt oder IBN-Abbruch, dessen Ursache im Bereich d. Kunden liegen .

Schulung:

Unser Schulungsangebot erfragen Sie bei Ihrem Kundenberater.

Gewährleistungs-/Haftungsumfang für die Produktgruppen Klimasysteme, Wärmepumpen

(1) Aersys GmbH. leistet Gewähr, dass die Produkte für einen Zeitraum von 24 Monaten (RAC Produktgruppe) und von 36 Monaten (MULTI V und CAC Produktgruppen) ab Lieferdatum die vereinbarten Spezifikationen erfüllen und frei von Fehlern bzgl. Material und Verarbeitung sind und für den normalen und ordnungsgemäßen Gebrauch unter Einhaltung der Gebrauchs-/ Installationsanweisung und Anleitung von LG nutzbar sind.

(2) Sollten die Produkte während der Gewährleistungsfrist die oben genannten Anforderungen nicht erfüllen, wird Aersys GmbH. nach ihrer Wahl die defekten Ersatzteile kostenlos liefern oder einen Austausch je nach Angemessenheit vornehmen. Eine Rückvergütung von Arbeits-, Weg- und Materialkosten wird ausgeschlossen.

(3) Der Kunde oder einer seiner Mitarbeiter wird die gelieferten Waren unverzüglich nach Erhalt auf eigene Kosten untersuchen. Der Kunde wird Aersys GmbH unverzüglich informieren, wenn sich bei der Untersuchung der Ware herausstellt, dass sich diese nicht in Übereinstimmung mit den vereinbarten Qualitätsstandards, auf die sich beide Vertragsparteien gesondert schriftlich einigen werden, befinden. Sämtliche Ansprüche in Bezug auf Mangel oder Fehlmengen in den jeweiligen Lieferungen, sind schriftlich innerhalb von 3 Tagen nach Erhalt der Waren an Aersys GmbH zu richten. Erfolgt eine Rüge nicht innerhalb dieser Frist so gilt die Ware als im Gesamten genehmigt.

(4) Im Falle einer Lieferung von Ersatzteilen oder eines Austauschs des Produkts, beginnt die Gewährleistungsfrist für die ausgetauschten Teile/Produkte nicht neu zu laufen.

(5) Die hierin definierte Gewährleistungsverpflichtung von Aersys GmbH kann verweigert werden, solange der Kunde seine Zahlungsver-pflichtungen nicht erfüllt. Ein Zurückbehaltungsrecht ist auch bei berechtigten Mängeln ausgeschlossen.

(6) Darüberhinausgehende Gewährleistungsansprüche sind ausgeschlossen. Der Ersatz von Folgeschäden, Vermögensschäden, entgangenem Gewinn, nicht erzielten Ersparnissen, Zinsverlusten und von Schäden aus Ansprüchen Dritter gegen den Kunden ist auf jeden Fall ausgeschlossen.

(7) Die Gewährleistung gilt nicht für Missbrauch, Fehlgebrauch, Verschulden, falsche Installation, fehlerhafte Instandhaltung, unsachgemäßen Transport, Unfälle, Änderungen oder Designwechsel durch andere als Aersys GmbH oder wenn Originalname oder Seriennummer und/oder Identifikationsmerkmale verändert, abgenommen oder entstellt werden, oder wenn das Produkt entgegen den Gebrauchs- und Ableitungshinweisen von LG genutzt werden.

(8) Zur Vornahme aller notwendigen Gewährleistungsmaßnahmen ist uns die erforderliche Zeit und Gelegenheit zu geben, andernfalls ist Aersys GmbH von Gewährleistungs-- und Schadenersatzansprüchen befreit. Es ist Aersys GmbH das Recht zur Besichtigung und Prüfung der beanstandeten Ware einzuräumen. Bei weiterer Benutzung der mangelhaften Ware erstreckt sich die Gewährleistung und/oder Haftung nur auf den ursprünglichen Mangel. Kosten für Reparaturen, die ohne unsere ausdrückliche vorherige Zustimmung durchgeführt werden, werden nicht ersetzt. Die Haftung für Folgen solcher Reparaturen ist ausgeschlossen.

Diese Preisliste ersetzt die Ausführung 01/2024 und ist ab dem 01.03.2025 gültig.

Preisliste gültig bis 31.12.2025

Weitere Informationen, eine ausführliche Beratung
sowie ein unverbindliches Angebot erhalten Sie bei:

Händlerstempel

Stand: **01/2024.** Alle Angaben, Typenbezeichnungen und Abbildungen vorbehaltlich Änderungen und Druckfehler!

aersys
KLIMATECHNIK | WÄRMEPUMPEN

AERSYS GMBH
BROWN-BOVERI-STR. 8 | STG. 1 | 5. OG | TOP 34
2351 WR. NEUDORF
TEL.: +43 (0)2236-387 770-0
OFFICE@AERSYS.AT

All Rights Reserved
www.aersys.at

www.aersys.at